Hak cipta dan penggunaan kembali:

Lisensi ini mengizinkan setiap orang untuk menggubah, memperbaiki, dan membuat ciptaan turunan bukan untuk kepentingan komersial, selama anda mencantumkan nama penulis dan melisensikan ciptaan turunan dengan syarat yang serupa dengan ciptaan asli.

Copyright and reuse:

This license lets you remix, tweak, and build upon work non-commercially, as long as you credit the origin creator and license it on your new creations under the identical terms.

Team project ©2017
Dony Pratidana S. Hum | Bima Agus Setyawan S. IIP

BAB II
GAMBARAN UMUM PERUSAHAAN

2.1 Sejarah Singkat Perusahaan

CV. Simpati merupakan sebuah perusahaan yang berdiri dibawah naungan Bapak Bayu Bimantoro. Beliau merupakan seorang atlet sepatu roda dan peraih medali emas PON XVI di Sumatera Selatan. Untuk mengembangkan sisi pelatihannya, beliau mendirikan klub dan akademi *inline skate* (sepatu roda). Alasan beliau mendirikan klub tersebut karena ia ingin mengembangkan sepatu roda melalui akademi. Selain itu, atlet – atlet yang bergabung pun akan disalurkan melalui klub – klub sepatu roda. Setelah sukses mendirikan klub dan akademi *inline skate*, pada tahun 2005 beliau mendirikan sebuah perusahaan yang dinamakan CV. Simpati dan memiliki toko yang bernama Bintang *Roller Skate Shop* di *Summarecon Digital Center*, Ruko Garden View #GV11, Jl.Scientia Boulevard, Gading Serpong, Tangerang 15810. Ruang lingkup kegiatan perusahaan bergerak dalam bidang jual – beli sepatu roda untuk mendukung dan menjual barang – barang yang diperlukan oleh para atlet sepatu roda.

2.2 Visi dan Misi Perusahaan

Berikut ini adalah Visi dan Misi dari CV. Simpati.

Visi

Mencetak atlet – atlet *Inline Skate* generasi baru Indonesia.

Misi

CV. Simpati mempunyai misi untuk mencapai visi tersebut, yaitu :

Memperluas pengenalan olahraga *Inline Skate* di masyrakat awam Indonesia melalui produk dan pendidikan.

Perancangan sistem informasi..., Kevin Golfik, FTI UMN, 2017

2.3 Struktur Organisasi

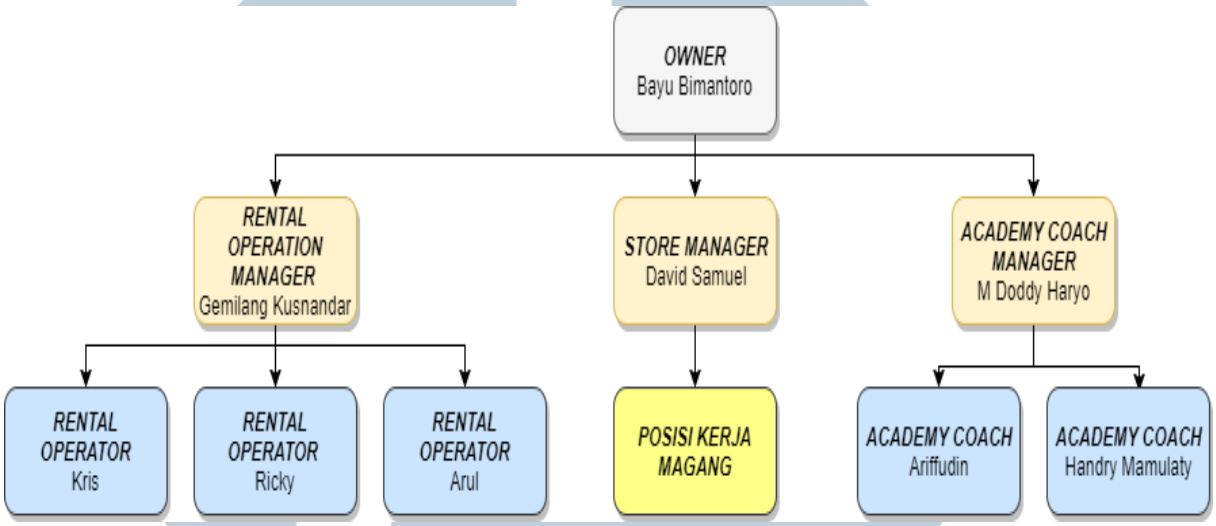

Gambar 2.1 Struktur Organisasi

- *Rental Operation*

  Mengatur semua kegiatan peminjaman atau penyewaan alat-alat skate dimana waktu peminjaman dihitung perjam.

- *Store Manager*

  Mengurus semua barang dan kegiatan yang berlangsung didalam toko, penjualan dan PO dari pelanggan.

- *Academy Coach*

  Pelatih skate yang melatih murid murid yang terdaftar sesuai dengan jadwal latihan yang dimiliki murid, kelas umum dan kelas *private*.

2.4 Bidang Pekerjaan Divisi atau Departemen Tempat Kerja Magang

Bidang pekerjaan divisi/departemen tempat kerja praktik di CV. Simpati adalah di bagian *Information Technology Support*. Divisi TI bekerja dibawa *Store Manager* dan bertanggung jawab untuk memastikan sistem informasi yang ada pada perusahaan sudah tepat dengan tujuan perusahaan sehingga dapat mendukung kinerja perusahaan. Divisi TIjuga bertanggung jawab atas

Perancangan sistem informasi..., Kevin Golfik, FTI UMN, 2017

pemeliharaan sistem informasi yang terdapat pada CV. Simpati sehingga dapat digunakan dengan baik.

UMN
UNIVERSITAS
MULTIMEDIA
NUSANTARA

Perancangan sistem informasi..., Kevin Golfik, FTI UMN, 2017