Hak cipta dan penggunaan kembali:

Lisensi ini mengizinkan setiap orang untuk menggubah, memperbaiki, dan membuat ciptaan turunan bukan untuk kepentingan komersial, selama anda mencantumkan nama penulis dan melisensikan ciptaan turunan dengan syarat yang serupa dengan ciptaan asli.

Copyright and reuse:

This license lets you remix, tweak, and build upon work non-commercially, as long as you credit the origin creator and license it on your new creations under the identical terms.

Team project ©2017
Dony Pratidana S. Hum | Bima Agus Setyawan S. IIP

BAB II

GAMBARAN UMUM *LIPUTAN6.COM*

2.1 Profil Liputan6.com

Berdasarkan wawancara penulis dengan pihak HRD Liputan6.com, tepat 2 Januari 2012 EMTEK GROUP mendirikan PT Kreatif Media Karya (KMK). Perusahaan PT Kreatif Media Karya yang berbasis online ini melahirkan Liputan6.com. Selain memiliki PT KMK, EMTEK GROUP juga memiliki unit usaha media broadcasting lainnya, yaitu SCTV, Indosiar, Screen Play, TV kabel "NexMedia" dan O Channel.

Awalnya, Liputan6.com merupakan bagian dari salah satu program dari SCTV, yaitu Liputan 6 SCTV atau sering disebut dengan Liputan 6 Sore. Sejak tahun 1994, Liputan 6 SCTV merupakan salah satu program yang memberikan informasi serta berita teraktual, tajam, dan independen. Liputan 6 SCTV bukan hanya berada di jam sore saja, melainkan juga menayangkan siaran berita harian pada Liputan 6 Pagi, Liputan 6 Siang, Liputan 6 Petang, Liputan 6 Malam, dan Buser.

Dengan ingin tampil berbeda serta mengikuti perkembangan teknologi yang canggih, Liputan 6 SCTV pun membuat satu portal khusus yaitu berita online, seperti sekarang ini www.liputan6.com. Berita Liputan6.com yang semula sehari hanya 30-50 artikel bertambah menjadi ratusan artikel yang dihasilkan setiap hari. Portal berita yang semula hanya politik, olahraga dan gaya hidup, kini sudah bertambah seperti bisnis, tekno, showbiz, health, lifestyle, otomotif, regional, dan citizen6. Tujuan portal online yang dibangun ini untuk memberikan kemudahan bagi masyarakat dalam mengakses informasi.

Bukan hanya menjadi penyedia informasi saja, Liputan6.com juga membangun konsep dua arah kepada masyarakat yang memang sekarang ini dibutuhkan oleh masyarakat. Konsep dua arah ini dinamakan dengan jurnalisme

warga (citizen journalism) yang membuat masyarakat untuk ikut berkontribusi dalam menyampaikan berita ringan berbentuk audio visual atau komentar.

PT KMK bukan hanya membawahi Liputan6.com, PT KMK juga memiliki beberapa produk lainnya, diantaranya Bintang.com yang memberikan informasi seputar berita infotainment. Bola.com yang menyajikan berita terkait bola. Vidio.com yang merupakan situs berbagi informasi melalui video. Bukalapak.com yang merupakan situs layanan jual-beli dari konsumen ke konsumen. Lakupon.com yang merupakan situs yang menjual kupon-kupon dengan harga murah kepada konsumen. Karir.com yang merupakan situs terkait dengan pekerjaan dan karir. Rumah.com merupakan media online yang ideal untuk pencarian properti, seperti rumah, bangunan komersial, dan bangunan industri. Pemilik properti juga dapat menempatkan iklan properti mereka sehingga mudah ditemukan oleh calon pembeli atau penyewa yang mencari berdasarkan lokasi dan harga. Hometesterclub.com merupakan penyedia informasi yang masuk akal kepada konsumen tentang produk grosir supaya membantu konsumen melakukan pembelanjaan dengan mudah di pasar swalayan. Seekmi.com merupakan tempat untuk mencari jasa lokal. Terakhir ialah bobobobo.com yang merupakan tempat untuk mencari insiprasi seseorang, produk, maupun tempat.

2.1.1 Produk Liputan6.com

Dalam situs Liputan6.com terdapat beberapa kanal, diantaranya News, Bisnis, Showbiz, Bola, Health, Tekno, Lifestyle, Global, Otomotif, dan Citizen6. Sepuluh kanal tersebut juga memiliki sub kanal lagi di dalamnya.

Tabel 2.1 Produk Liputan6.com

No	Kanal	Sub Kanal
1	News	Politik Peristiwa Rajut Liputan Khusus Infografis

		Wawancara Khusus Zona MPR RI
2	Bisnis	Ekonomi Bank Saham Energi &Tambang Konsultasi Pajak CPNS
3	Showbiz	Selebritis Blink-blink Musik Film K-Pop Hollywood Bollywood J-Pop Indies
4	Bola	Liga Inggris Liga Italy Liga Spanyol Liga Internasional Liga Indonesia Corner Prediksi WAGs Sports
5	Health	Seks Health Info Fit & Diet Herbal Mind & Soul Drugs & Diseases

		Persona Mom & Kids Be Healthy Konsultasi Psikologi
6	Lifestyle	Fashion & Beauty Karir Life Style News Shopping Culinary Travel Home & Decor Art & Culture
7	Global	
8	Tekno	Gadget Internet Game Apps Berita Tips Telko Android Startup
9	Otomotif	Oto News Mobil Motor Modifikasi Tips & Trik Narsis
10	Citizen6	Hits TGIF Blog Keren

		Komunitasku Potret Campus CJ Reuni
11	TV	Liputan6 pagi Liputan6 Siang Liputan6 Petang Liputan6 Malam Potret Sigi Fokus Patroli Kontes
12	Photo	-
13	Properti	-
14	Video	-
15	Regional	-
16	Pilkada	-
17	Puteri Muslimah	-
18	Forum	-

Sumber ; http://www.liputan6.com/info/sitemap

2.1.2 Struktur Organisasi Liputan6.com

Berdasarkan struktur organisasi Liputan6.com tahun 2016, terdapat posisi *Editor in Chief* sebagai posisi teratas yang diikuti oleh *Deputy Editor in Chief* dan *Editorial Secretary*. Lalu terdapat *Deputy Editorial* yang terbagi atas News, *Lifestyle*, dan *Entertainment & Digital* yang terbagi lagi menjadi kanal di Liputan6.com.

Bagan 2.1 Struktur Redaksi Liputan6.com

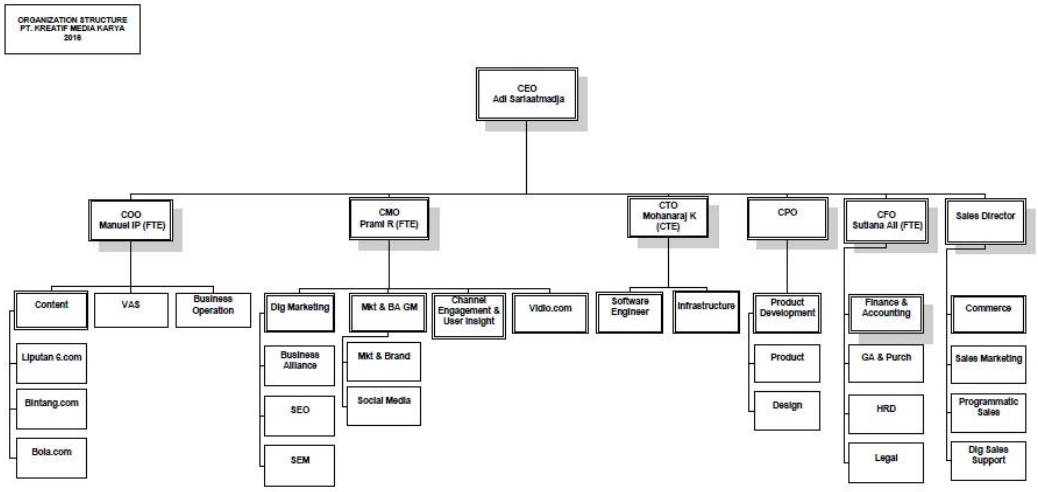

Sumber : *Company Profil* Liputan6.com

2.2 Ruang Lingkup Citizen6

Kanal Citizen6 memiliki sub kanal lainnya, seperti Hits, TGIF, Blog Keren, Komunitasku, Potret, Campus CJ, dan Reuni. Setiap kanal memiliki tujuan masing-masing. Berita yang dipilih untuk disajikan di kanal ini dilihat dari unsur keunikannya.

Citizen6 mempunyai beberapa sub kanal sebagai berikut

1. Hits merupakan berisi artikel seputar hot isu di online (media sosial) dan perilaku onliner.
2. TGIF memiliki singkatan Thanks God Its Funday. Singkatan ini memang pada waktu itu sedang populer seperti Thanks God Its Friday. Berita artikel ini tentang kegiatan-kegiatan menarik yang membuat orang ceria atau mendapat ilmu. Isinya adalah berbagai kegiatan dam event seperti hobi, seni, kampus, komunitas, dan lain-lain.

3. Blog Keren merupakan sub kanal yang membuat artikel dari semua blogger yang hanya dicuplik satu alinea, selanjutnya akan di-link ke blog yang bersangkutan.
4. Komunitasku berisi tentang profil komunitas dengan segala aktivitasnya.
5. Potret tempat foto, video, karikatur, meme, komik dan yang berhubungan dengan *images.*

Citizen6 memiliki struktur organisasi yang terdiri dari seorang editor dan empat orang reporter. Penulis juga mendapatkan kesempatan bertugas sebagai reporter di Citizen6.

Bagan 2.2 Struktur Organisasi Citizen6

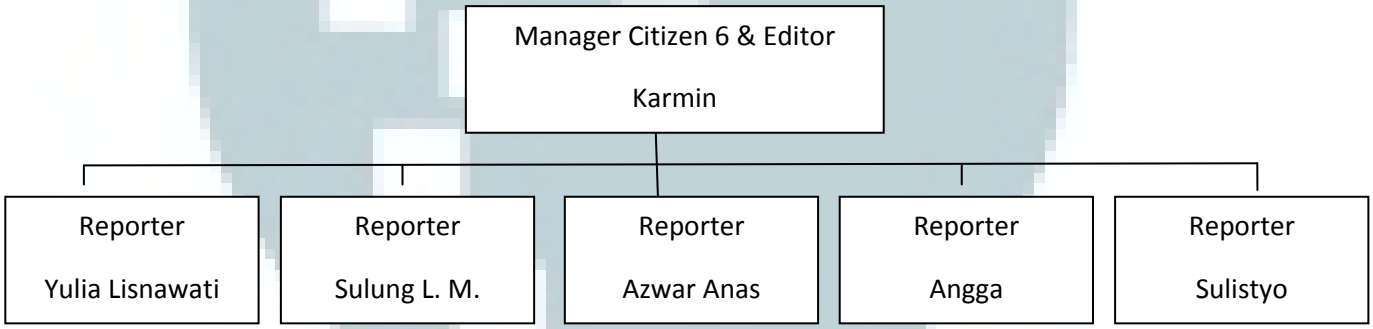

Sumber : http://www.liputan6.com/info/redaksi

Lingkup kerja sebagai reporter di Citizen6 yaitu membuat artikel dari sub kanal Hitz, TGIF, Komunitasku, Potret, dan Campus CJ. Selain itu, reporter juga memiliki tugas untuk memilih tulisan masyarakat atau blog yang layak di*upload* ke sub kanal blog keren.

Bagi reporter Citizen6, mereka tetap memiliki fungsi yang cukup besar untuk membuat tulisan yang informatif, menghibur, dan menarik. Tidak hanya itu, Citizen6 juga diajarkan untuk selalu melihat dari sudut pandang yang berbeda di luar kanal Citizen6.