



Hak cipta dan penggunaan kembali:

Lisensi ini mengizinkan setiap orang untuk menggubah, memperbaiki, dan membuat ciptaan turunan bukan untuk kepentingan komersial, selama anda mencantumkan nama penulis dan melisensikan ciptaan turunan dengan syarat yang serupa dengan ciptaan asli.

Copyright and reuse:

This license lets you remix, tweak, and build upon work non-commercially, as long as you credit the origin creator and license it on your new creations under the identical terms.

BAB II

GAMBARAN UMUM PERUSAHAAN

2.1. Deskripsi Perusahaan

JXL Design Co merupakan *Brand Design Consultant* yang berlokasi di Pantai Indah Kapuk, Jakarta Utara. Berdiri sejak 12 tahun, *JXL Design Co* telah menjadi sebuah perusahaan desain yang melayani jasa *brand design, interior, architecture, video motion, photography* dan *print production*.

2.1.1. Sejarah Perusahaan

Menurut Budianto Leoputra (2016) dalam wawancara yang dilakukan penulis, diketahui bahwa *JXL Design Co* bermula sejak tahun 2002, beliau selaku pemilik perusahaan *JXL Design Co* telah memenangkan lomba desain poster yang diadakan oleh *British Council*. *British Council* merupakan organisasi internasional asal Inggris yang menawarkan kesempatan pendidikan dan hubungan budaya, seperti kerjasama di bidang Bahasa Inggris, pengujian, dan pengembangan guru, kemudian *British Council* melanjutkan kerjasama dengan Budianto Leoputra. Pada tahun 2004, Budianto Leoputra lulus dengan memperoleh gelar Strata-1 Program Studi Desain Komunikasi Visual dan banyak proyek-proyek yang ditangani oleh Budianto Leoputra, sehingga pada tahun 2004-2008 Budianto Leoputra menjadi *Freelancer Graphic Design*.

Pada tahun 2008 memulai *open recruitment team*, sehingga pada tahun 2009 *JXL Design Co* memiliki jasa di bidang *interior design, architecture, video motion, photography* dan *print production*. Pada tahun 2011, *JXL Design Co* memiliki klien, seperti *retail store, retail coffe shop dan corporate*. *JXL Design Co* kemudian berkembang hingga saat ini dengan beranggotakan lebih dari 10 orang. *JXL Design Co* telah menjadi perusahaan terkemuka dan terpercaya. Maka dari itu, disetiap pekerjaan yang dilakukan memiliki proses kerja yang teralur, seperti selalu berdiskusi, *brainstorming* pada awal memulai membuat suatu

proyek. *JXL Design Co* juga selalu menjaga komunikasi yang baik dengan kliennya sehingga menjadi mitra kerja selanjutnya.



Gambar 2.1. Suasana Kantor *JXL Design Co*

2.1.2. Visi dan Misi Perusahaan

Menurut Budianto Leoputra (2016) *JXL Design Co* memiliki *tagline* “*Good Design Good Investment*”. *JXL Design Co* hadir menerima dan melayani kebutuhan klien bagi sebuah perusahaan baru atau bagi perusahaan yang sedang berjalan.

JXL Design Co memiliki visi yaitu menciptakan bangsa yang lebih baik melalui desain yang lebih baik dan memiliki misi yaitu memberikan hasil desain yang baik untuk investasi yang lebih baik. *JXL Design Co* berkomitmen untuk selalu memberikan perhatian ekstra dan kualitas untuk mengembangkan kebutuhan desain dan *interior* dari klien. *JXL Design Co* telah tumbuh kuat secara inisiatif dan cerdas dalam komunikasi pemasaran dan inovatif pada jasa *brand design, interior, architecture, video motion, photography* dan *print production*.

2.1.3. Logo Perusahaan

Menurut Budianto Leoputra (2016) pada umumnya logo memiliki dua jenis yaitu *logogram* dan *logotype*. Pada logo *JXL Design Co* memiliki salah satu diantaranya, yaitu *logotype*. Paling utama dalam merancang logo adalah konsep desain. Logo yang efektif umumnya memiliki konsep visual yang kuat.

Berikut merupakan arti dari bentuk logo *JXL Design Co*:

1. *Logotype* bertuliskan JXL berasal dari inisial nama pemilik dalam bahasa mandarin yang berkepanjangan dari Jian Xiang Liu. Seiring bertambahnya anggota, inisial nama tersebut diubah menjadi Jaya Extra Langgeng.
2. *Logotype* dibagian atas jika di *flip* memiliki bentuk yang sama dengan arti konsisten namun dinamis yang melambangkan kelanggengan perusahaan dalam hal dapat dipercaya (kredibilitas), profesionalitas, dan *ever lasting*.
3. Penggunaan huruf Avenir di bawah *logotype* dengan tipe huruf *geometric sans-serif* yang modern namun dinamis sesuai kebutuhan klien dan gaya modernitas melambangkan konsisten.
4. Penggunaan warna merah memiliki arti keberanian, energi, kuat, kehangatan, pejuang, dan kegembiraan.



Gambar 2.2. Logo *JXL Design Co*

2.1.4. Klien Perusahaan

Menurut Budianto Leoputra (2016) *JXL Design Co* telah melayani desain dari berbagai klien, diantaranya sebagai berikut :

- 
- 
- 
1. British Council Indonesia
 2. Cibadak Indah Sari Farm
 3. Pluit Cold Storage
 4. Nestle Indonesia
 5. Sampoerna
 6. Technigroup
 7. Coffee Club
 8. Britcham
 9. European Slimming Centre
 10. EuroSkinLab
 11. DGLAM Boutique Salon
 12. Trinit Hotel Groups
 13. Nusantara Infrastructure
 14. Nesco
 15. Soho
 16. Octava Music School
 17. Dulux
 18. Rumah Sakit Pluit
 19. US Embassy of Indonesia
 20. PT. Darya Varia Laboratoria Tbk
- dan lain-lain.

2.2. Struktur Organisasi Perusahaan

Menurut Bobby Wicaksono (2016) berikut ini merupakan bagian struktur organisasi dari *JXL Design Co*:

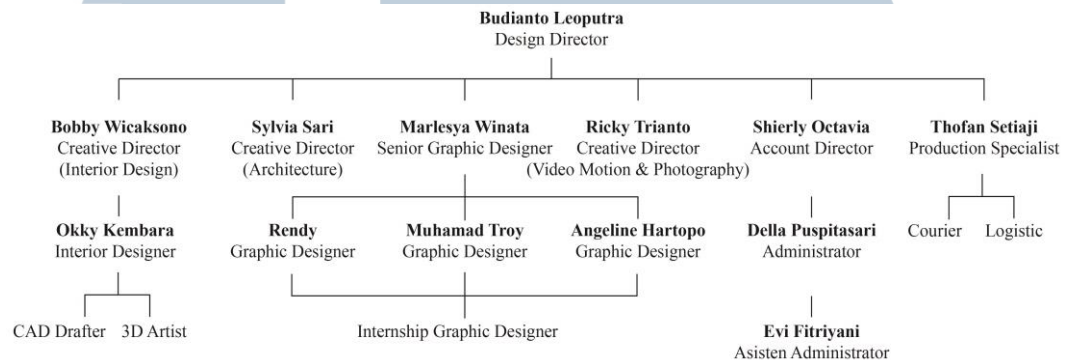

Gambar 2.3. Bagan Struktur Organisasi *JXL Design Co*

1. Budianto Leoputra - *Design Director*
Pemilik dari perusahaan yang mengelola dan mengembangkan kerjasama perusahaan dengan klien-klien.
2. Bobby Wicaksono - *Creative Director*
Merumuskan konsep awal yang nanti akan dikembangkan atau membuat *brainstorming* oleh tim desainer.
3. Shierly Octavia - *Account Director*
Penghubung antara perusahaan dengan klien serta bertugas mengajukan berbagai proposal serta kualitas perusahaannya kepada klien.
4. Marlesya Winata - *Senior Graphic Designer*
Memimpin, mengarahkan dan bekerjasama dengan anggota tim desainer grafis dari tahap konsep hingga selesai.
5. Della Puspitasari - *Administrator*
Proses *management &* mengurus administrasi perusahaan. Misalnya, memastikan jadwal pengiriman dan mengurus proses pembayaran.
6. Thofan Setiaji - *Production Specialist*
Mengurus bagian produksi dan pengiriman untuk dicetak dan dibuat dalam bentuk *dummy*.