



### **Hak cipta dan penggunaan kembali:**

Lisensi ini mengizinkan setiap orang untuk mengubah, memperbaiki, dan membuat ciptaan turunan bukan untuk kepentingan komersial, selama anda mencantumkan nama penulis dan melisensikan ciptaan turunan dengan syarat yang serupa dengan ciptaan asli.

### **Copyright and reuse:**

This license lets you remix, tweak, and build upon work non-commercially, as long as you credit the origin creator and license it on your new creations under the identical terms.

## BAB II

### GAMBARAN UMUM PERUSAHAAN

#### 2.1 Sejarah Singkat Perusahaan

##### 2.1.1 Pendirian Perusahaan

Kantor Konsultan Pajak (KKP) Herman Sunaryo adalah konsultan yang memberikan jasa di bidang akuntansi dan perpajakan sejak tahun 2005. Kantor Konsultan Pajak (KKP) Herman Sunaryo dikepalai oleh Herman Sunaryo sebagai *owner* yang memiliki dedikasi tinggi dan merupakan *registered tax consultant* Sunaryo berdasarkan akta SI-1241/ PJ/ 2006. Kantor Konsultan Pajak (KKP) Herman Sunaryo terletak di jalan H. Saaba II No. 17 Meruya Utara, Jakarta Barat.

Adapun jasa-jasa yang diberikan oleh Kantor Konsultan Pajak (KKP) Herman Sunaryo sebagai berikut:

##### 1. Jasa *Auditing*

Kantor Konsultan Pajak (KKP) Herman Sunaryo memberikan jasa pengauditan untuk kepentingan internal, yang bertujuan untuk rapat umum pemegang saham (RUPS), perluasan bisnis, dan analisa bisnis.

##### 2. Jasa Akuntansi

Kantor Konsultan Pajak (KKP) Herman Sunaryo memberikan jasa pelayanan pembukuan perusahaan, *review* laporan keuangan, sistem pembukuan, dan prosedur akuntansi.

3. Jasa Konsultasi Pajak

Kantor Konsultan Pajak (KKP) Herman Sunaryo memberikan jasa konsultasi seputar perpajakan dan pengisian laporan pajak bulanan dan tahunan, seperti kewajiban perpajakan SPT Masa PPh Pasal 21, PPh Pasal 23/26, PPh Pasal 25, Pasal 4 ayat (2), SPT Masa PPN, dan SPT Tahunan.

4. Jasa *Tax Review*

Kantor Konsultan Pajak (KKP) Herman Sunaryo memberikan jasa dalam hal:

- a. Memeriksa pendapatan – arus kas masuk – faktur – laporan piutang.
- b. Memeriksa pengeluaran – arus kas keluar – *voucher* – laporan utang.
- c. Memeriksa *cut off* pencatatan biaya dan pendapatan.
- d. Memeriksa daftar aset tetap (*fixed assets*), piutang karyawan, dan akun lainnya di neraca.
- e. Membuat arus kas masuk dan arus uang keluar bank.

5. Jasa Pemeriksaan Pajak

Kantor Konsultan Pajak (KKP) Herman Sunaryo memberikan jasa perwakilan dan pendampingan klien ketika adanya panggilan pajak atau pemeriksaan pajak oleh Kantor Pelayanan Pajak (KPP).

U N I V E R S I T A S  
M U L T I M E D I A  
N U S A N T A R A

Kantor Konsultan Pajak (KPP) Herman Sunaryo memiliki visi dan misi sebagai berikut:

Visi : Menjadi jasa *Accounting* dan *Tax Advisor* terpercaya dan profesional serta memberikan pelayanan terbaik dengan melakukan optimalisasi akun-akun keuangan yang dapat memberikan nilai tambah bagi klien kami.

Misi :

1. Menjalankan pekerjaan dengan penuh rasa tanggungjawan, integritas dan profesionalisme.
2. Menjadi mitra kerja yang baik bagi klien dan fiskus.
3. Membantu pemerintah dalam meningkatkan kesadaran dan kepatuhan para wajib pajak untuk memenuhi kewajibannya membayar pajak sesuai dengan Undang-Undang dan Peraturan yang berlaku.

### **2.1.2 Profil Klien Perusahaan**

#### **1. PT TPU**

PT TPU masuk sebagai klien dari Kantor Konsultan Pajak (KKP) Herman Sunaryo pada tahun 2012. PT TPU didirikan oleh grup usaha bernama D.G. dan bergerak di bidang distributor spareparts dan oli yang terletak di Jl. Teuku Umar no. 12, Sukajadi, Tangerang, Banten.

#### **2. PT ALER**

PT ALER masuk sebagai klien dari Kantor Konsultan Pajak (KKP) Herman Sunaryo pada tahun 2011. PT ALER bergerak di bidang otomotif sebagai

dealer ban Michelin yang terletak di Jl Kedoya Duri Raya Blok E2 No 7, Jakarta Barat.

### **3. PT CB**

PT CB masuk sebagai klien dari Kantor Konsultan Pajak (KKP) Herman Sunaryo pada tahun 2012. PT CB bergerak di bidang otomotif sebagai dealer ban Michelin yang terletak di Jalan Kebon Jeruk Raya No. 49, Jakarta Barat.

### **4. YKPI**

YKPI masuk sebagai klien dari Kantor Konsultan Pajak (KKP) Herman Sunaryo pada tahun 2011. YKPI bergerak di bidang jasa penyewaan gedung yang terletak di Jalan Angkasa Kav. B Gunung Sahari- Kemayoran, Jakarta Pusat.

### **5. PT AIBI**

PT AIBI masuk sebagai klien dari Kantor Konsultan Pajak (KKP) Herman Sunaryo pada tahun 2013. PT AIBI merupakan *supplier* produk-produk fitness yang terletak di jalan Kemangisan Raya No. 127, Jakarta Barat.

### **6. PT PID**

PT PID masuk sebagai klien dari Kantor Konsultan Pajak (KKP) Herman Sunaryo pada tahun 2012. PT PID bergerak di bidang distributor spareparts dan oli yang terletak di Jalan Merdeka No. 51 Garendeng, Tangerang.

### **7. PT ABI**

PT ABI masuk sebagai klien dari Kantor Konsultan Pajak (KKP) Herman Sunaryo pada tahun 2013. PT ABI bergerak di bidang batu alam seperti granit

yang terletak di Jalan Panjang Blok DC NO. 51 Kedoya Eko Plaza, Jakarta Barat.

## 8. PT IRS

PT IRS masuk sebagai klien dari Kantor Konsultan Pajak (KKP) Herman Sunaryo pada tahun 2013. PT IRS bergerak di bidang batu bara yang terletak di Kawasan Industri De Prima Terra Blok C1B No. 5 Sapan, Tegalluar RT. 01/ RW. 01, Kecamatan Bojongsoang, Tegalluar, Bojongsoang, Bandung, Jawa Barat.

### 2.2. Struktur Organisasi

Gambar 2. 1

#### Struktur Organisasi Herman Sunaryo

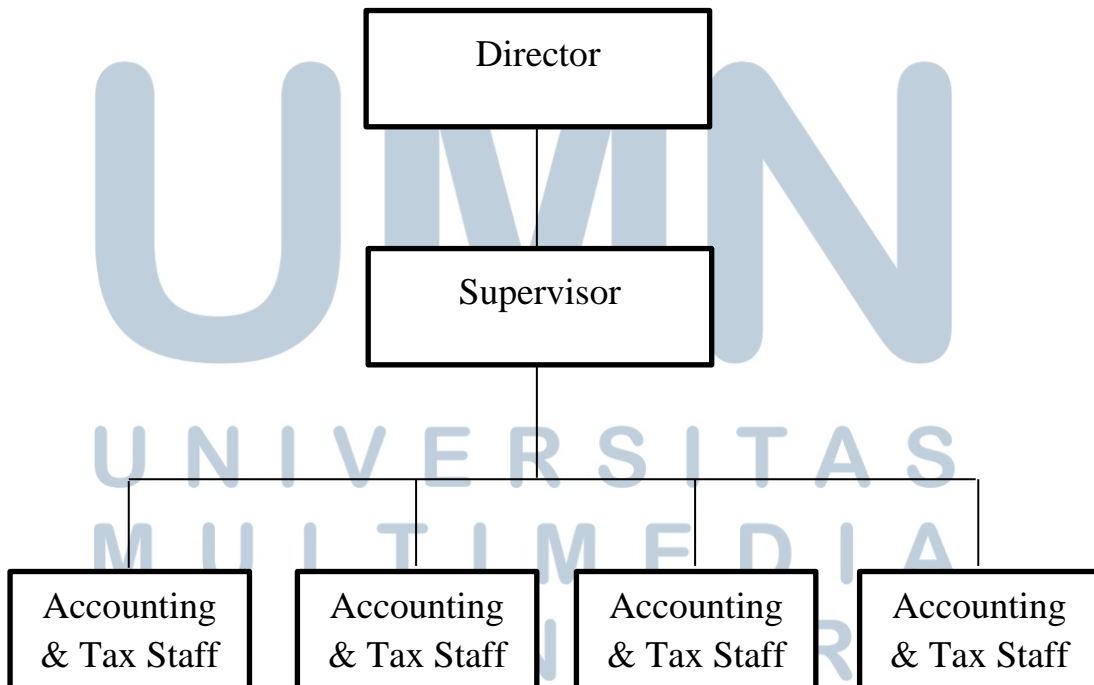

Berikut merupakan tugas dari masing-masing tingkatan:

**1. Director**

Kantor Konsultan Pajak (KKP) Herman Sunaryo dipimpin oleh Herman Sunaryo dimana beliau berlaku sebagai *director*. Beliau menduduki jabatan tertinggi dan bertanggung jawab secara menyeluruh dalam pelaksanaan jasa akuntansi dan perpajakan yang dilakukan. Beliau juga bertugas untuk melakukan pemeriksaan akhir terhadap semua pekerjaan yang telah dilakukan sebelum diserahkan kepada klien atau pihak yang berkepentingan.

**2. Supervisor**

Dibawah *director* terdapat dua orang *supervisor* di dalam Kantor Konsultan Pajak (KKP) Herman Sunaryo. *Supervisor* bertugas untuk mengawasi pelaksanaan akuntansi dan perpajakan dan pemegang tanggung jawab di dalam kantor saat *director* sedang bertugas keluar kantor. *Supervisor* seringkali membuat keputusan operasional kantor, termasuk mengenai permasalahan-permasalahan terkait data dan informasi untuk melakukan pekerjaan.

**3. Accounting & Tax Staff**

Level terakhir adalah *Accounting & Tax Staff*, dimana *Accounting & Tax Staff* memiliki tugas lebih banyak dalam melakukan jasa dibelakang meja daripada tatap muka dengan klien. Pekerjaan yang seringkali dilakukan adalah pembukuan melalui *software* akuntansi dan pembuatan keperluan mengenai akuntansi dan perpajakan baik untuk kepentingan internal maupun pajak