



Hak cipta dan penggunaan kembali:

Lisensi ini mengizinkan setiap orang untuk mengubah, memperbaiki, dan membuat ciptaan turunan bukan untuk kepentingan komersial, selama anda mencantumkan nama penulis dan melisensikan ciptaan turunan dengan syarat yang serupa dengan ciptaan asli.

Copyright and reuse:

This license lets you remix, tweak, and build upon work non-commercially, as long as you credit the origin creator and license it on your new creations under the identical terms.

BAB II

GAMBARAN UMUM PERUSAHAAN

2.1. Sejarah Singkat

PT Bintang Mandiri Konsultama merupakan perusahaan yang bergerak dalam bidang konsultan pajak dan penasehat bisnis. PT Bintang Mandiri Konsultama didirikan oleh Bapak M. Alam Sumanta, S.E. dengan komitmen untuk menjadi mitra dan pendamping bagi klien dalam rangka meningkatkan kinerja dan daya saing untuk perusahaan beserta klien. PT Bintang Mandiri Konsultama juga didirikan dengan tujuan untuk memberikan kemudahan bagi Wajib Pajak dalam memenuhi kewajiban perpajakan mereka. PT Bintang Mandiri Konsultama berlokasi di Ruko Melati Mas Square Blok A2 No.26, Serpong Utara, Tangerang Selatan.

PT Bintang Mandiri Konsultama memiliki visi dan misi sebagai berikut:

1. Visi PT Bintang Mandiri Konsultama

Menjadikan PT Bintang Mandiri Konsultama sebagai perusahaan *Tax Consultant & Business Advisory* yang unggul dan terpercaya.

2. Misi PT Bintang Mandiri Konsultama

- a. Memberikan pelayanan jasa konsultasi perpajakan yang terbaik bagi para klien;
- b. Memberikan pelayanan secara profesional;

- c. Memberikan solusi yang tepat atas permasalahan klien, baik mengenai perpajakan maupun akuntansi;
- d. Membantu pengembangan pengetahuan, khususnya di bidang perpajakan dan akuntansi;

PT Bintang Mandiri Konsultama memiliki beberapa pelayanan jasa yang ditawarkan kepada klien diantaranya sebagai berikut:

1. *Tax Service*

Tax Service adalah pelayanan jasa yang bertujuan untuk memberikan jasa konsultasi mengenai hak wajib pajak dan kewajiban wajib pajak dalam pelaporan dan pembayaran pajak, baik wajib pajak orang pribadi maupun wajib pajak badan.

2. *Tax Review*

Tax Review adalah pelayanan jasa yang bertujuan untuk memberikan jasa meneliti apakah kewajiban perpajakan seperti pembayaran dan pelaporan perpajakan telah dijalankan sesuai dengan Undang-Undang atau Peraturan Perpajakan yang berlaku sehingga wajib pajak dapat terhindar dari sanksi administrasi perpajakan yang mungkin dapat memberatkan wajib pajak.

3. *Tax Audit*

Tax Audit adalah pelayanan jasa yang bertujuan untuk memberikan jasa meneliti kewajiban administrasi seperti pencatatan atau pembukuan telah sesuai dengan peraturan perpajakan yang berlaku sehingga wajib pajak dapat terhindar dari sanksi administrasi yang mungkin dapat memberatkan wajib pajak seperti sanksi bunga dan sanksi kenaikan.

4. Banding atau gugatan

Banding atau gugatan adalah pelayanan jasa untuk memberikan jasa banding dan gugatan sebagai kuasa hukum dimana konsultan membela wajib pajak dalam mencari dan mempergunakan haknya dalam surat keputusan hasil keberatan yang masih memberatkan di bidang perpajakan pada sidang di Pengadilan Pajak sehingga wajib pajak dapat terhindar dari utang pajak yang seharusnya tidak ditanggung oleh wajib pajak.

PT Bintang Mandiri Konsultama memiliki klien yang bergerak dalam berbagai bidang usaha. Beberapa klien yang ditangani selama kerja magang yaitu:

1. PT WSD

PT WSD adalah perusahaan yang bergerak dalam bidang penyediaan batu kapur. PT WSD berlokasi di kota Sukabumi.

2. PT FTP

PT FTP adalah perusahaan yang bergerak dalam bidang penyediaan alat elektronik. PT FTP berlokasi di kota Jakarta.

3. PT STP

PT STP adalah perusahaan yang bergerak dalam bidang distributor alat elektronik. PT STP berlokasi di kabupaten Tangerang.

4. PT BT

PT BT adalah perusahaan yang bergerak dalam bidang penyediaan alat elektronik. PT BT berlokasi di kota Depok.

5. PT KT

PT KT adalah perusahaan yang bergerak dalam bidang logam. PT KT berlokasi di kabupaten Banten.

6. PT ATF

PT ATF adalah perusahaan yang bergerak dalam bidang konstruksi. PT ATF berlokasi di kabupaten Tangerang

7. PT PSJ

PT PSJ adalah perusahaan yang bergerak dalam bidang penyediaan tabung gas. PT PSJ berlokasi di kota Jakarta.

8. PT KD

PT KD adalah perusahaan yang bergerak dalam bidang distributor kebutuhan sehari-hari (Kebutuhan Pokok). PT KD berlokasi di kota Jakarta.

9. PT PBI

PT PBI adalah perusahaan yang bergerak dalam bidang teknik mesin. PT PBI berlokasi di kabupaten Tangerang.

10. PT KJU

PT KJU adalah perusahaan yang bergerak dalam bidang penyediaan jasa transportasi. PT KJU berlokasi di kabupaten Tangerang.

2.2. Struktur Organisasi Perusahaan

Struktur organisasi dalam PT Bintang Mandiri Konsultama adalah sebagai berikut:

Gambar 2. 1

Struktur Organisasi Perusahaan

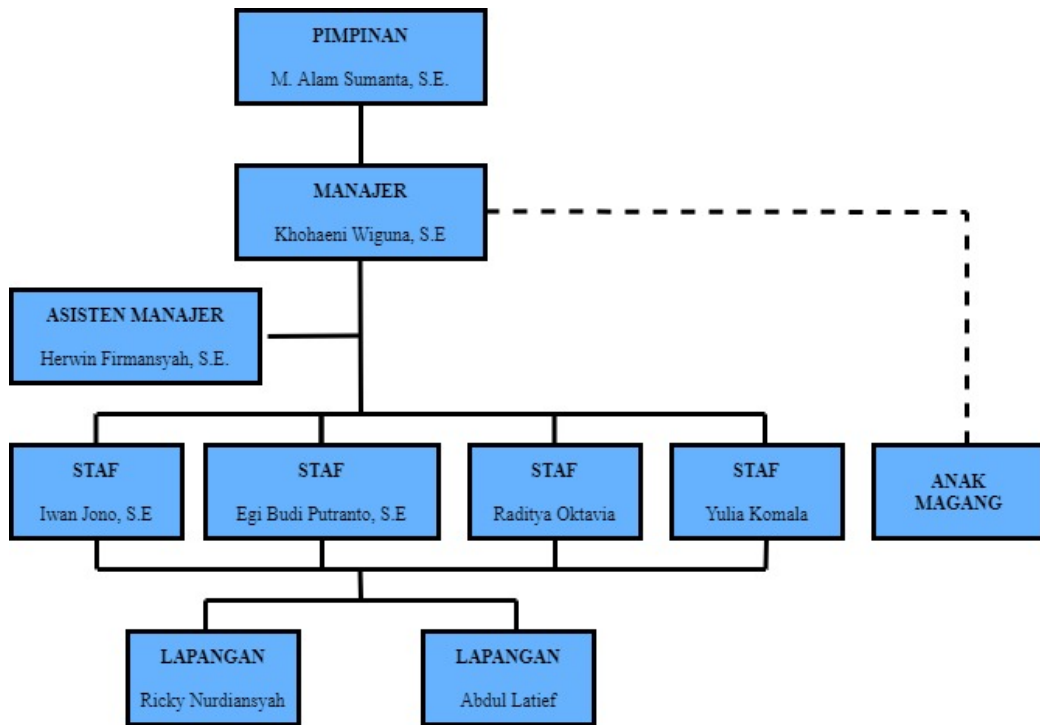

(Sumber: Dokumen Perusahaan)

PT Bintang Mandiri Konsultama dipimpin oleh Bapak M. Alam Sumanta, S.E. dan didukung oleh manajer dan asisten manajer yaitu Bapak Khohaeni Wiguna, S.E. dan Bapak Herwin Firmansyah, S.E. yang bertugas menerima informasi dari klien maupun pimpinan yang kemudian disampaikan kepada staf, menentukan pembagian tugas-tugas yang akan dikerjakan oleh staf dan mengawasi serta menyampaikan hasil pekerjaan yang dilakukan oleh staf kepada pimpinan. Dalam menjalankan usahanya PT Bintang Mandiri Konsultama memiliki 4 karyawan yang menjabat sebagai staf yaitu Bapak Iwan Jono, S.E., Bapak Egi

Budi Putranto, S.E., Ibu Raditya Oktavia dan Ibu Yulia Komala. Karyawan yang menjabat sebagai staf bertugas menjalankan fungsi internal yaitu menghitung pajak klien yang rutin seperti PPh 21, PPh 25, dan PPN, membuat faktur pajak, membuat Surat Setoran Pajak (SSP) atas pajak yang telah dihitung sebelumnya, serta mengisikan *form* pajak (SPT) yang akan dilaporkan baik yang masa maupun tahunan dengan menggunakan data-data yang diperoleh dari klien. Selain itu, juga terdapat 2 karyawan yang bertugas di lapangan yaitu Bapak Ricky Nurdiansyah dan Bapak Abdul Latief. Karyawan tersebut bertugas untuk menjalankan fungsi eksternal yaitu membantu membayarkan pajak klien ke bank persepsi dengan menggunakan SSP yang telah dibuat sebelumnya dan melaporkan SPT ke Kantor Pelayanan Pajak tempat klien terdaftar. Karyawan tersebut juga mengurus pendaftaran NPWP baru bagi wajib pajak baik orang pribadi maupun badan.