

BAB II

GAMBARAN UMUM PERUSAHAAN

2.1. Deskripsi Perusahaan

Tencent merupakan perusahaan teknologi multinasional yang berdiri pada 1998, dan berlokasi di China. Tencent bergerak dalam bidang internet dan memasarkan berbagai layanan seperti konten hiburan, music, AI, dan teknologi yang lainnya. Tencent juga merupakan perusahaan yang memiliki permainan video terbesar di dunia, hal itu membuat Tencent menjadi salah satu perusahaan dengan nilai finansial yang terbesar di dunia. Tencent juga merupakan induk perusahaan dari We TV Indonesia.



Gambar 1.1 Logo Tencent

Tencent memiliki visi dan misi yaitu “*Value for users , Tech for good*” yang memiliki artian berguna atau memiliki fungsi untuk pengguna produk tencent dan juga teknologi yang dikembangkan oleh Tencent memiliki tujuan yang mengarah ke hal-hal yang positif. Adapaun nilai-nilai yang dianut oleh Tencent sebagai berikut :

- a. *Integrity*, Tencent memegang teguh prinsip dan etika dalam setiap produk yang dikembangkan dan program yang ditawarkan kepada para pengguna, dan terbuka dengan perubahan yang akan terjadi.
- b. *Proactivity*, Tencent memiliki fokus untuk berkontribusi secara positif terhadap masyarakat, dan juga memiliki tanggung jawab untuk menciptakan program dengan inovasi baik bagi pengguna produk tencent ataupun masyarakat.

- c. *Collaboration*, Tencent juga memiliki nilai untuk bekerja secara kolaboratif demi perubahan dan perkembangan.
- d. *Creativity*, Tencent memiliki tanggung jawab untuk selalu melakukan inovasi demi menciptakan penemuan yang baru dan berguna guna mengeksplor peluang-peluang yang akan datang.

Salah satu anak perusahaan Tencent adalah WeTV Indonesia. WeTV Indonesia didirikan pada 2018 dan berlokasi di Jakarta Pusat, tepatnya di Menara BCA 47th floor, No. 4703 Jl.M.H. Thamrin No.1 RT.1/RW.5, Menteng - *Central Jakarta* 10230. We TV merupakan layanan *streaming online* yang bisa diakses melalui wetv.vip/id, dimana konten dari WeTV sendiri berisi *Webseries*, sinetron dan film. Berbagai macam film dan *series* yang ada di WeTV, mulai dari *series* Indonesia, Malaysia, Thailand, Korea, dan China. Ada juga anime yang ditayangkan di WeTV Indonesia.



Gambar 2.2 Logo WeTV

2.2. Struktur Organisasi Perusahaan

Berikut bagan struktur organisasi yang berhubungan dengan penulis pada kerja magang di PT. Tencent Technology Indonesia (WeTV):

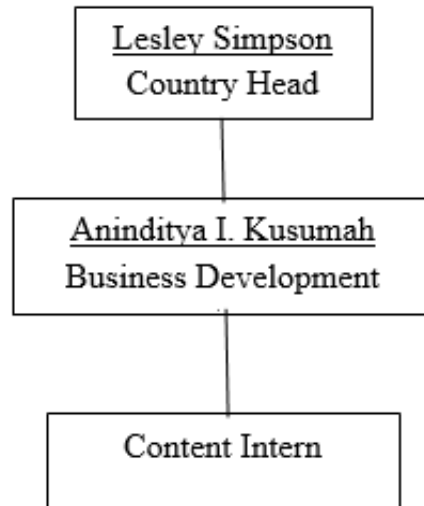

Gambar 2.3. Bagan Struktur Organisasi

Melalui bagan diatas, menunjukkan bahwa *Content intern* atau divisi dimana penulis melakukan kerja magang diawasi langsung oleh bagian *business development*, dimana konten kreatif WeTV menjadi hal yang sangat penting, karena selain diawasi oleh supervisor, divisi *konten intern* juga langsung diawasi oleh *Country Head*, dimana setiap pekerjaan yang dilakukan penulis langsung dilihat dan selalu dicatat.

Penulis tidak bisa menjelaskan secara detail mengenai organisasi yang ada, karena sesuai dengan prosedur dan kontrak yang ada antara penulis dan WeTV, tidak memperkenankan untuk memberikan informasi diluar bidang atau divisi dari yang penulis jalankan.