



Hak cipta dan penggunaan kembali:

Lisensi ini mengizinkan setiap orang untuk mengubah, memperbaiki, dan membuat ciptaan turunan bukan untuk kepentingan komersial, selama anda mencantumkan nama penulis dan melisensikan ciptaan turunan dengan syarat yang serupa dengan ciptaan asli.

Copyright and reuse:

This license lets you remix, tweak, and build upon work non-commercially, as long as you credit the origin creator and license it on your new creations under the identical terms.

BAB 2

GAMBARAN UMUM PERUSAHAAN

2.1 Sejarah Singkat Perusahaan

PT. Bendi Nasha Niaga Industri adalah perusahaan yang bergerak di bidang transportasi, pengelolaan limbah B3 dan Non B3, distribusi bahan bakar, perdagangan umum dan industri perbengkelan, pengembang, agro bisnis, angkutan barang, trading pertambangan, pemotongan dan perdagangan scrap kapal dan eks pabrik.

Seiring berkembangnya kebutuhan konsumen dan industri, PT. Bendi Nasha Niaga Industri lebih fokus pada bidang jasa angkutan baik kimia, B3, Limbah B3 dan logistik serta lebih fokus dalam pengembangan pengelolaan limbah B3 dan Non B3 baik medis, limbah padat, cair, minyak maupun Non B3.



Gambar 2. 1 Logo PT. Bendi Nasha Niaga Industri

(Sumber: <https://www.bnnigreen.com/tentang-perusahaan>)

2.2 Visi dan Misi Perusahaan

Visi dari PT. Bendi Nasha Niaga Industri adalah memberikan jaminan kinerja dan pelayanan yang terbaik untuk menjadi mitra bisnis yang terpercaya dalam membantu setiap kebutuhan perusahaan dan bisnis. Misi dari PT. Bendi Nasha Niaga Industri adalah membantu memperbaiki praktik pengelolaan limbah sesuai dengan standar pencemaran lingkungan hidup.

2.3 Struktur Organisasi Perusahaan

Berikut adalah struktur organisasi yang ada di PT. Bendi Nasha Niaga industri mulai dari Direktur hingga *Developer* yang dapat dilihat pada Gambar 2.2.

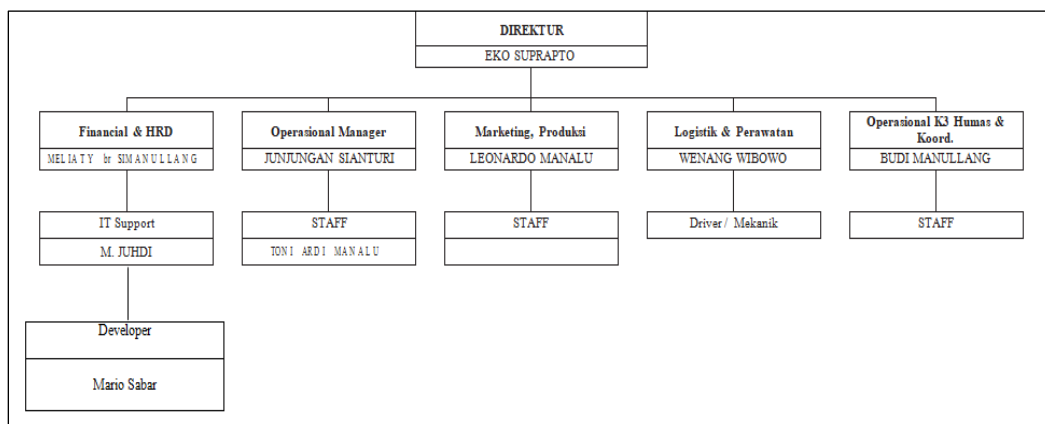

Gambar 2.2 Struktur Organisasi PT. Bendi Nasha Niaga Industri
(Sumber: Dokumentasi Internal Perusahaan)

Direktur merupakan seseorang yang berkedudukan sebagai pemimpin yang memiliki tugas untuk memimpin dan mengawasi sebuah perusahaan. Posisi Direktur diduduki oleh Bapak Eko Suprpto.

Financial dan Human Resource Department (HRD) yang memiliki tanggung jawab untuk mengelola Sumber Daya Manusia (SDM), yang umumnya rekrutmen, seleksi karyawan atau *internship*, dan penggajian di PT.Bendi Nasha Niaga Industri. Posisi *Financial dan Human Resource Department (HRD)* diduduki oleh Ibu Meliaty

IT Support merupakan divisi di bawah pengawasan HRD. Divisi ini memiliki tanggung jawab seperti melakukan *maintenance* pada komputer dan yang berhubungan dengan pengoperasian komputer dan jaringan. Saat ini yang menempati posisi *IT Support* adalah Bapak Juhdi M.

Developer merupakan bagian dari divisi *IT Support* yang bertanggung jawab mulai dari merancang, mengembangkan, dan menguji program juga memastikan bahwa program aman tidak ada kendala apapun. *Programming* juga merupakan bagian dari *developer*, seperti pembuatan program berbasis web.