



### **Hak cipta dan penggunaan kembali:**

Lisensi ini mengizinkan setiap orang untuk menggubah, memperbaiki, dan membuat ciptaan turunan bukan untuk kepentingan komersial, selama anda mencantumkan nama penulis dan melisensikan ciptaan turunan dengan syarat yang serupa dengan ciptaan asli.

### **Copyright and reuse:**

This license lets you remix, tweak, and build upon work non-commercially, as long as you credit the origin creator and license it on your new creations under the identical terms.

## BAB II GAMBARAN UMUM PERUSAHAAN

### 2.1 PENJELASAN LOGO PT BERAU COAL

- Warna hitam – melambangkan warna barubara.
- Lingkaran terbuka – melambangkan huruf B yang berarti Berau.
- Melingkari bola dunia – memiliki tujuan untuk mensuplay coal ke seluruh dunia.



Bagan 1. Logo PT Berau Coal (PT Berau Coal, 2010)

## **2.2 SEJARAH SINGKAT PERUSAHAAN**

PT. Berau Coal telah berdiri sejak 5 April 1983, guna memenuhi kebutuhan batubara sebagai sumber energi bagi dunia industri. PT Berau Coal merupakan perusahaan joint venture antara PT Armadian Tritunggal (51%), Rognar Holding BV dari Belanda(39%) dan Sojitz Corporation (10%) (PT Berau Coal, 2010).

Dengan menjadi salah satu perusahaan generasi pertama Perjanjian Karya Pengusahaan Pertambangan Batubara, PT Berau Coal membuktikan kinerja yang maksimal dan memberi kontribusi yang besar bagi stakeholder.

Sebagai perusahaan yang telah berpengalaman selama seperempat abad lebih kontribusi yang signifikan telah dirasakan secara langsung oleh para konsumen, baik di pasar domestik maupun ekspor.

Sistem Manajemen PT Berau Coal mendapat pengakuan berupa ISO 14001 dan OHSAS 18001 sebagai standar sistem manajemen Kesehatan dan Keselamatan Kerja (PT Berau Coal, 2010).

PT Berau Coal terus berupaya meningkatkan kompetensi sumber daya manusia dan melaksanakan program – program Corporate Social Responsibility secara berkesinambungan. Inilah bentuk komitmen untuk memberikan kontribusi kepada masyarakat di dalam meningkatkan kualitas hidup manusia secara berkelanjutan.

## **2.3 VISI**

PT Berau Coal adalah produsen batubara kelas dunia yang dikenal dan disegani oleh para pelanggan, pesaing, pemodal, karyawan, dan masyarakat.

Keunggulan PT Berau Coal adalah inovasi, inisiatif dan kerja sama team, serta kemampuan untuk secara efektif mengantisipasi perubahan – perubahan menjadi tantangan (PT Berau Coal, 2010).

## **2.4 MISI**

Usaha PT Berau Coal adalah merubah dan meningkatkan sumber daya alam menjadi sumber energi agar dapat digunakan untuk meningkatkan kualitas hidup umat manusia, sehingga PT Berau Coal mendapat kepercayaan dan disegani oleh para stakeholder (pemodal, pelanggan, pemasok, karyawan, negara dan lingkungan sendiri) (PT Berau Coal, 2010).

## 2.5 FILOSOFI PERUSAHAAN

- Menjadi sumber daya yang bermanfaat bagi bangsa dan Negara;
- Memberikan pelayanan yang terbaik kepada pelanggan;
- Saling menghargai dan membina kerjasama;
- Berupaya mencapai yang terbaik.

(PT Berau Coal, 2010)

## 2.6 AREA KERJA PERUSAHAAN

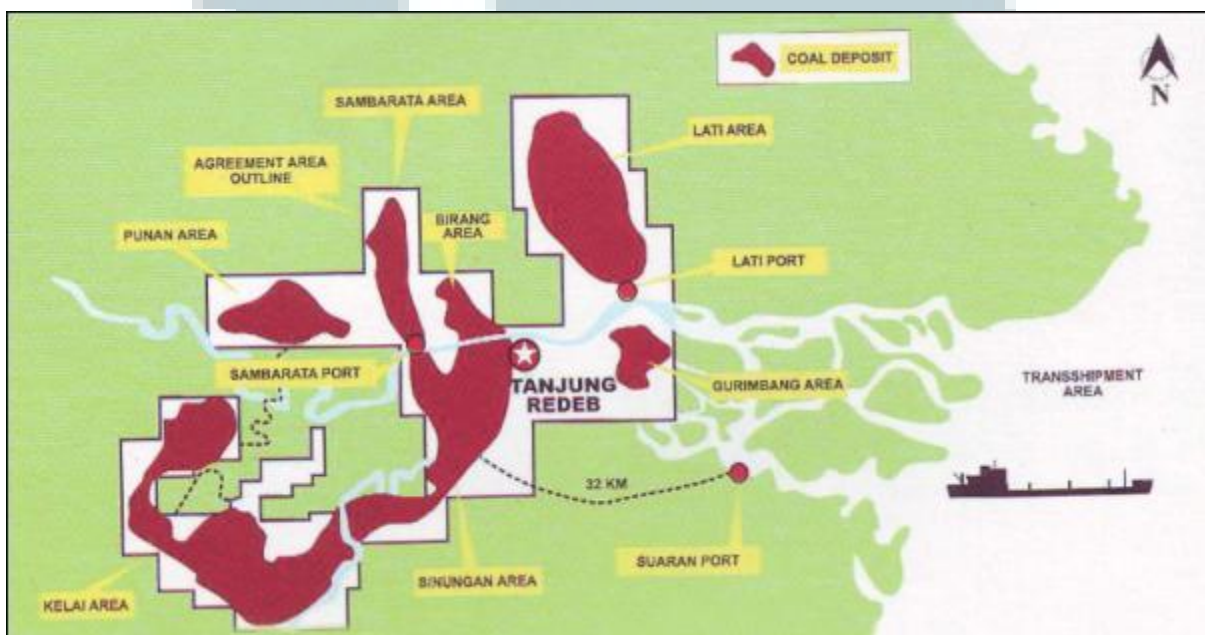

Bagan 2. Peta Area Konsesi PT Berau Coal (PT Berau Coal, 2010)

UMMN

## 2.7 STRUKTUR ORGANISASI PT BERAU COAL

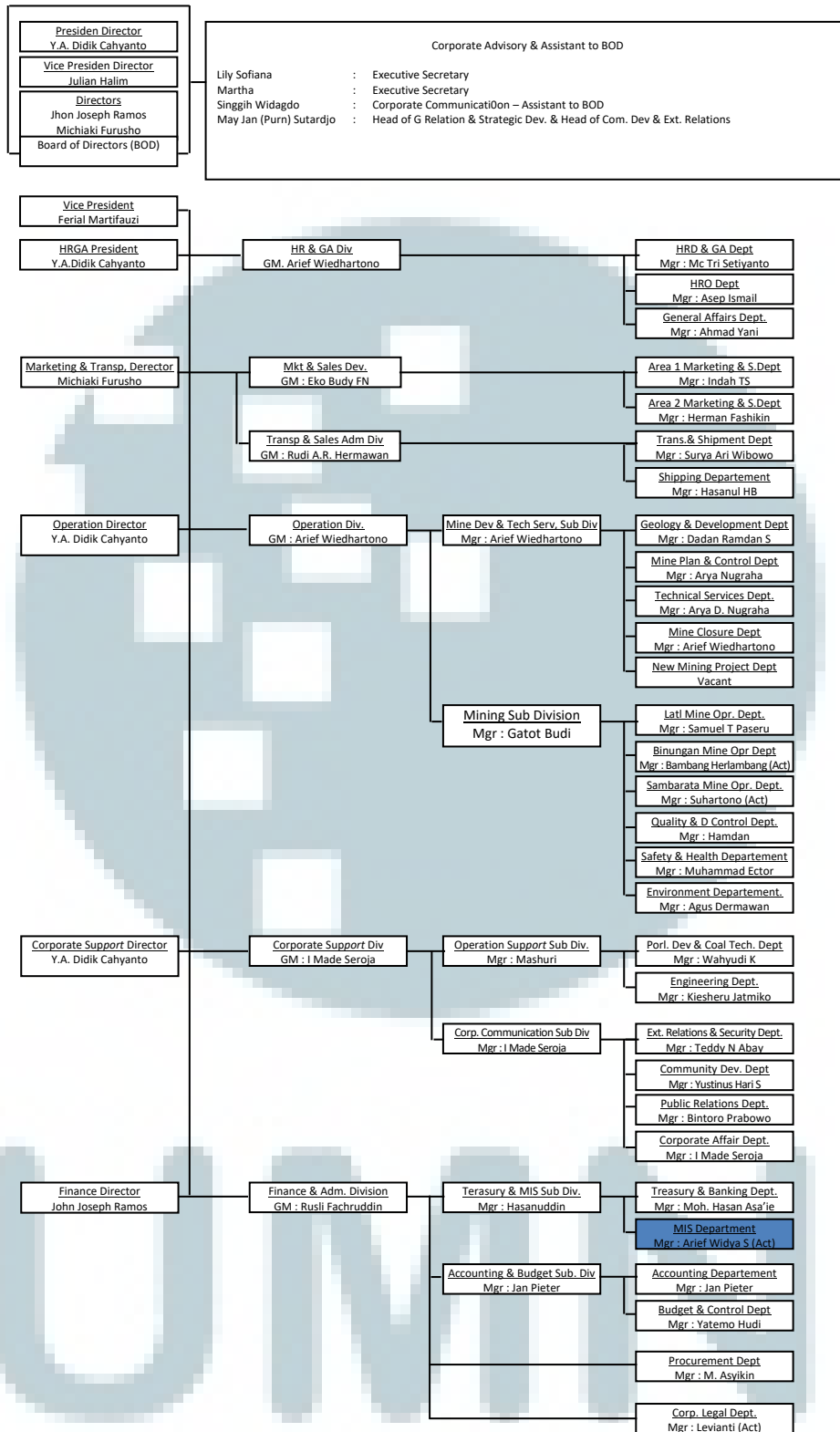

Bagan 3. Struktur Organisasi PT Berau Coal (PT Berau Coal, 2010)

\*kotak yang ditandai dengan warna biru adalah departemen dimana penulis melaksanakan kerja magang.