



Hak cipta dan penggunaan kembali:

Lisensi ini mengizinkan setiap orang untuk menggubah, memperbaiki, dan membuat ciptaan turunan bukan untuk kepentingan komersial, selama anda mencantumkan nama penulis dan melisensikan ciptaan turunan dengan syarat yang serupa dengan ciptaan asli.

Copyright and reuse:

This license lets you remix, tweak, and build upon work non-commercially, as long as you credit the origin creator and license it on your new creations under the identical terms.

BAB II

GAMBARAN UMUM PERUSAHAAN

2.1. Sejarah Singkat Perusahaan

PT. Asaba Comuter Centre (ASABA) didirikan pada tahun 1990 dengan misi untuk menyediakan solusi bisnis dan teknologi yang optimal bagi kliennya. Paradigma utama ASABA adalah “*people, business functions and technologies*” yang mendasari setiap pekerjaan yang dilakukan oleh ASABA. Dalam semangatnya untuk menjalankan paradigma tersebut, ASABA telah bekerja sama dengan berbagai perusahaan teknologi informasi kelas dunia, antara lain Oracle, Microsoft Corp., IBM, Cisco, dan Sun Microsystems. Selain itu, ASABA telah mengerjakan berbagai proyek dari perusahaan-perusahaan menengah dan besar seperti Astra Credit Company (ACC), PT. Adira Dinamika Multi Finance, Tbk., Excelcomindo Pratama (XL), PT. Gajah Tunggal, Bank Mandiri dan Kementerian Keuangan Republik Indonesia. Layanan yang disediakan oleh ASABA antara lain:

1. Pengembangan *business intelligence* dan implementasi *data warehouse*.
2. Pengembangan *custom web application*, *Service Oriented Architecture (SOA)* dan pengembangan portal.
3. Implementasi *Enterprise Resource Planning (ERP)*, *Customer Relationship Management (CRM)* dan *mobile commerce application*.
4. Implementasi manajemen, keamanan dan *monitoring* jaringan.
5. Implementasi *data center* dan *recovery center*.

6. *Authorized learning center* yang menyediakan berbagai macam *training* Micorsoft, Oracle, SAP dan VMware.



Gambar 2.1 – Logo PT. Asaba Computer Centre

2.2. Struktur Organisasi Perusahaan

Peserta magang bekerja sebagai *ETL Developer* dan *Report Developer* di bawah divis *Technology and Integration Services*. Selama melakukan kerja magang, peserta magang dibimbing oleh Bapak Alex Bong, selaku *Project Manager*. Berikut ini adalah struktur organisasi perusahaan tempat peserta magang bekerja.

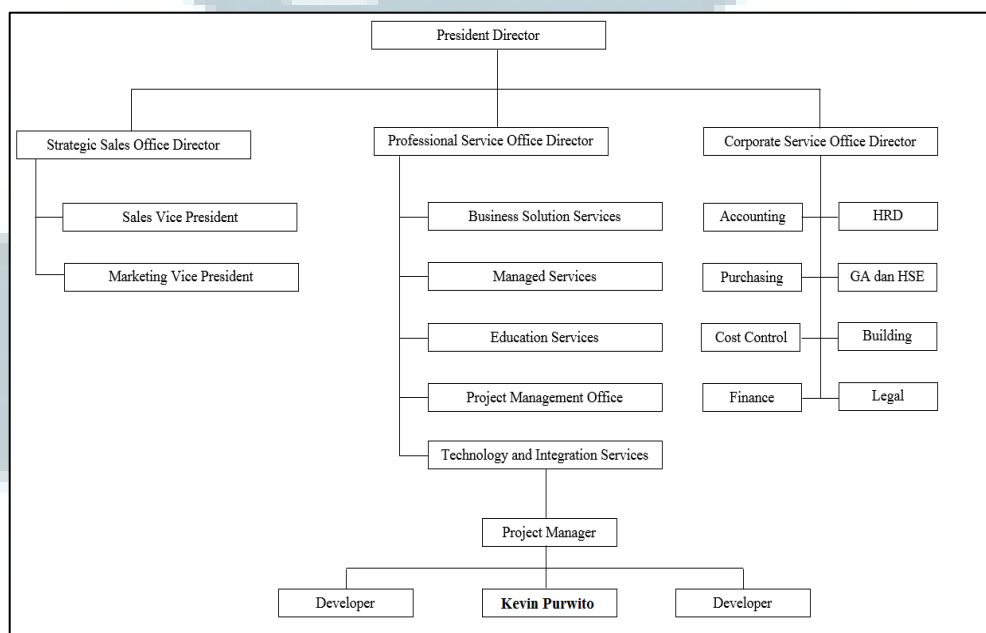

Gambar 2.2 – Struktur Organisasi PT. Asaba Computer Centre