Hak cipta dan penggunaan kembali:

Lisensi ini mengizinkan setiap orang untuk menggubah, memperbaiki, dan membuat ciptaan turunan bukan untuk kepentingan komersial, selama anda mencantumkan nama penulis dan melisensikan ciptaan turunan dengan syarat yang serupa dengan ciptaan asli.

Copyright and reuse:

This license lets you remix, tweak, and build upon work non-commercially, as long as you credit the origin creator and license it on your new creations under the identical terms.

Team project ©2017
Dony Pratidana S. Hum | Bima Agus Setyawan S. IIP

BAB II
GAMBARAN UMUM PERUSAHAAN

2.1. Sejarah Singkat Perusahaan

PT. Asaba Computer Centre (ASABA), didirikan pada tahun 1990, dengan suatu misi yang jelas yaitu untuk menyediakan manfaat bisnis yang optimal bagi para kliennya. ASABA memiliki 3 (tiga) pilar utama sebagai kerangka kerjanya, yaitu: *"people, business functions and technologies".* Sebagai bagian dari implementasi kerangka kerja tersebut, ASABA telah bekerja sama dengan berbagai perusahaan IT kelas dunia sebagai mitra teknologinya, antara lain Microsoft Corp., Oracle, Sun Microsystems, IBM dan Cisco.

Klien ASABA meliputi berbagai perusahaan skala menengah dan besar, antara lain Astra Credit Company (ACC), PT. Adira Dinamika Multi Finance, Tbk., Excelcomindo Pratama (XL), PT. Gajah Tunggal, dan Bank Mandiri. Beberapa layanan yang disediakan oleh ASABA antara lain:

1) Implementasi *Enterprise Resource Planning (ERP), Customer Relationship Management (CRM)*, dan *mobile commerce application*.
2) Pengembangan *business intelligence* dan implementasi *data warehouse*.
3) Implementasi keamanan dan manajemen serta *monitoring* jaringan.
4) Implementasi *data center* dan *recovery center*.
5) Pengembangan *custom web application*, *Service Oriented Architecture (SOA)*, dan pengembangan portal.

6) *Authorized learning center* yang menyediakan *training* Microsoft, Oracle, SAP dan VMware.

Gambar 2. 1 - Logo PT. Asaba Computer Centre

2.2. Struktur Organisasi Perusahaan

Gambar 2.2 menggambarkan struktur organisasi perusahaan di PT. Asaba Computer Centre tempat penulis melakukan kerja magang. Penulis dikepalai seorang manajer proyek dan berada di bawah divisi Technology and Integration Services.

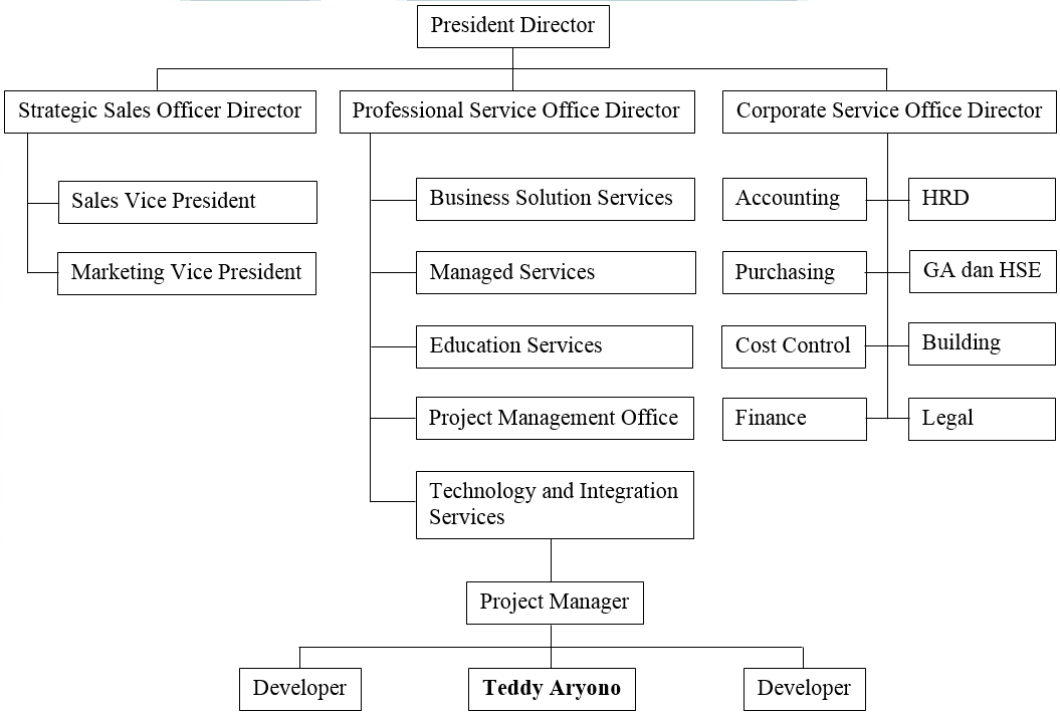

Gambar 2. 2 - Struktur Organisasi Perusahaan