



Hak cipta dan penggunaan kembali:

Lisensi ini mengizinkan setiap orang untuk menggubah, memperbaiki, dan membuat ciptaan turunan bukan untuk kepentingan komersial, selama anda mencantumkan nama penulis dan melisensikan ciptaan turunan dengan syarat yang serupa dengan ciptaan asli.

Copyright and reuse:

This license lets you remix, tweak, and build upon work non-commercially, as long as you credit the origin creator and license it on your new creations under the identical terms.

BAB II

GAMBARAN UMUM PERUSAHAAN

2.1 Profil Perusahaan

2.1.1 Sejarah dan Latar Belakang Indosiar

Gambar 2.1 Logo Indosiar



Sumber: www.indosiar.com

Indosiar adalah salah satu stasiun televisi swasta nasional di Indonesia. Stasiun televisi ini beroperasi dari Daan Mogot, Jakarta Barat. PT. Indosiar Visual Mandiri resmi mengudara sebagai televisi nasional pada tanggal 11 Januari 1995. Selanjutnya Indosiar melakukan perubahan status Perseroan menjadi Perseroan Terbatas Terbuka pada tahun 2004, sehingga nama Indosiar berubah menjadi PT. Indosiar Visual Mandiri Tbk. Indosiar merupakan bagian dari PT. Indosiar Karya Media Tbk. (IDKM) yang tercatat di Bursa Efek Indonesia.

Indosiar melakukan restrukturisasi Perseroan termasuk penghapusan pencatatan saham (*delisting*) dan *go private* pada 30 November 2004. Pada tahun 2013, induk perusahaan Indosiar, PT. Indosiar Karya Mandiri Tbk (IDKM) dan PT. Surya Citra Media Tbk (SCM) melakukan penggabungan perusahaan untuk meningkatkan sinergi dan efisiensi dalam pengembangan bisnis. Stasiun televisi ini resmi

dikuasai oleh SCM pasca bergabung dengan IDKM dan "bersaudara" dengan SCTV. Dengan penggabungan tersebut, IDKM melebur ke dalam SCM, selanjutnya SCM menjadi induk perusahaan Indosiar terhitung sejak 1 Mei 2013.

Gambar 2.2 Struktur Korporasi



2.1.2 Visi dan Misi

Visi

Menjadi stasiun televisi terkemuka dengan tayangan berkualitas yang bersumber pada in-house production, kreativitas, dan sumber daya manusia yang handal

Misi

Futuristic, bermakna "Berorientasi maju dengan terobosan baru" dalam arti Indosiar selalu berorientasi ke depan dengan menggunakan teknologi baru. Teknologi baru ini telah menjadi dan menjadi yang terdepan.

Inovative, bermakna “Menjadi *trendsetter* dengan ide orisinal” dalam arti Indosiar selalu mempunyai ide-ide baru dan orisinal dalam setiap program yang disuguhkan sehingga dapat menyajikan program-program baru yang disukai masyarakat.

Satisfaction, bermakna “Mengutamakan kepuasan para stakeholder” dalam arti Indosiar selalu berusaha memberikan perhatian pada kualitas acara ditambah dengan memperluas jangkauan siarannya dengan fasilitas, sehingga Indosiar dapat memberikan kenyamanannya yang lebih baik untuk para pemirsanya di rumah.

Humanity, yang bermakna “Peduli terhadap lingkungan sekitar” dalam arti Indosiar berusaha untuk peka terhadap lingkungan sekitar.

2.1.3 Spesifikasi Perusahaan

Redaksi Indosiar bertempat di SCTV Tower - Senayan City, Jl. Asia Afrika Lot 19, Jakarta 10270. Dengan nomor telepon (62-21) 567-2222, 568-8888 dan faximili (62-21) 565-5756. Indosiar memiliki beberapa media sosial seperti Facebook di IndosiarID.TV, lalu akun Twitter: @IndosiarID dan Vidio: Indosiar.

2.2 Ruang Lingkup Kerja dan Divisi Terkait

Saat melakukan praktik kerja magang, penulis ditempatkan di redaksi news Indosiar. Redaksi merupakan bagian yang akan mengerjakan proses awal, yang meliputi, menentukan tema, penentuan sumber berita, segmentasi berita, rubrikasi dan pembagian kerja, hingga berita tersebut layak untuk disiarkan. Di dalam sebuah redaksi *news* terdapat reporter, juru kamera, editor, produser serta staf-staf produksi dalam *studio control room*.

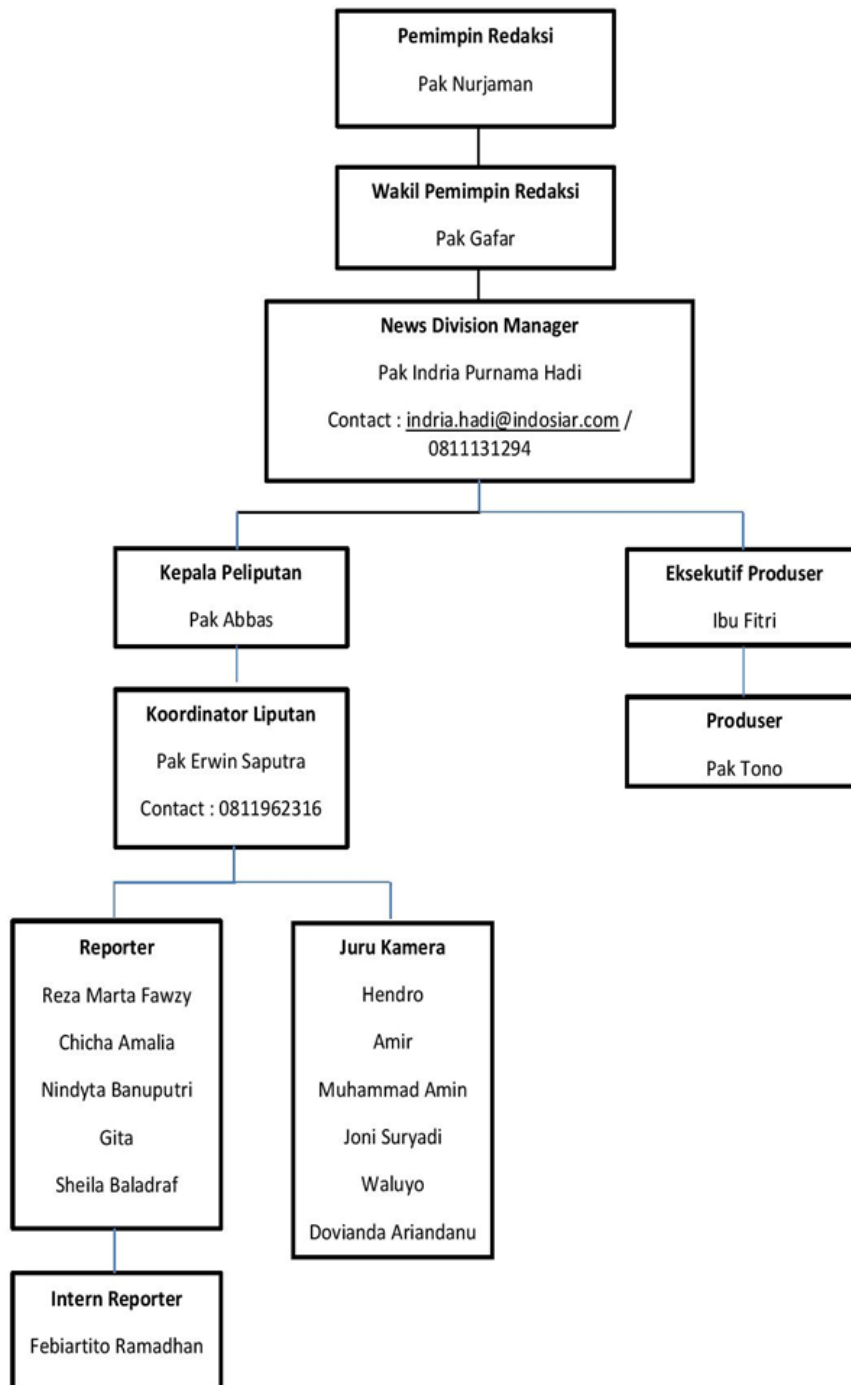

2.3 Program News Indosiar

Tabel 2.1 program news Indosiar

| Gambar Logo | Keterangan |
|---|---|
|  | <p>Fokus: Pagi, Sore dan Malam Durasi: 30 menit & 60 menit</p> <p><i>Fokus</i> adalah salah satu program berita dari stasiun televisi Indosiar. Program berita ini ditayangkan setiap hari mulai pada pukul 05:00 sampai dengan 06:00, 15:00 sampai dengan 15:30 & 01:30 sampai dengan 02:00 WIB. Fokus berisikan materi berita dari dalam & luar negeri yang aktual & terkini.</p> |
|  | <p>Patroli: Siang & Malam Durasi: 30 menit & 60 menit</p> <p><i>Patroli</i> adalah program berita kriminal yang disiarkan di Indosiar setiap hari pukul 11.00 sampai 12:00 WIB dan 01:00 sampai 01:30 WIB. Patroli berisikan materi berita kriminal dari dalam negeri yang aktual dan terkini.</p> |