



### **Hak cipta dan penggunaan kembali:**

Lisensi ini mengizinkan setiap orang untuk menggubah, memperbaiki, dan membuat ciptaan turunan bukan untuk kepentingan komersial, selama anda mencantumkan nama penulis dan melisensikan ciptaan turunan dengan syarat yang serupa dengan ciptaan asli.

### **Copyright and reuse:**

This license lets you remix, tweak, and build upon work non-commercially, as long as you credit the origin creator and license it on your new creations under the identical terms.

## BAB II

### GAMBARAN UMUM PERUSAHAAN

#### 2.1 Sejarah Perusahaan

Dunia usaha setiap tahun terus berkembang, peraturan perpajakan pun sering mengalami perubahan. Perusahaan sebagai Wajib Pajak sangat memerlukan informasi yang *up to date* tentang perpajakan, atas dasar itulah berdiri PT. Argifa Bimakonsa, perusahaan yang bergerak di bidang pelayanan dan konsultasi perpajakan. Perusahaan ini pertama kali berdiri pada tahun 2003 yang beralamat di Jl. Boulevard Raya Gading Serpong, kemudian pada bulan Juli 2007 berpindah alamat ke Ruko Beryl No. 26 Gading Serpong, dan sekarang menetap di Ruko Melati Mas Square Blok A2 No. 26 Villa Melati Mas Serpong – Tangerang, dengan berganti nama menjadi PT. Bintang Mandiri Konsultama.

PT. Bintang Mandiri Konsultama didirikan dengan tujuan untuk memberikan kemudahan bagi Wajib Pajak dalam menyampaikan kewajiban perpajakannya. Saat ini PT. Bintang Mandiri Konsultama telah memiliki lebih dari 50 klien yang bergerak di berbagai bidang usaha seperti perdagangan, real estate, dan industry lain.

Visi KKP PT. Bintang Mandiri Konsultama:

Memberikan manfaat bagi Wajib Pajak dalam menjalankan hak dan kewajiban sesuai ketentuan perpajakan yang berlaku, yaitu menghitung, membayar, dan melaporkan kewajibannya.

Misi KKP PT. Bintang Mandiri Konsultama:

1. Memberikan pelayanan jasa konsultasi perpajakan yang terbaik bagi para klien.
2. Memberikan pelayanan secara profesional.
3. Memberikan solusi yang tepat atas permasalahan klien baik mengenai perpajakan maupun akuntansi.
4. Membantu pengembangan pengetahuan khususnya di bidang perpajakan dan akuntansi bagi para mahasiswa dan instansi yang membutuhkan.

Untuk dapat memberikan pelayanan yang profesional pada Wajib Pajak, PT. Bintang Mandiri Konsultama fokus dalam bidang perpajakan dan akuntansi dengan pelayanan sebagai berikut:

1. *Tax Service*

Tujuan: jasa untuk konsultasi tentang hak mendapatkan fasilitas/kemudahan dalam bertransaksi di wilayah kerja dan kewajiban (pelaporan/pembayaran) Wajib Pajak baik Orang Pribadi (OP seperti Toko/Usaha Dagang/Perusahaan

Dagang/Mini Market/Super Market) maupun Badan (CV/PT/Yayasan/Parpol/  
Firma).

Manfaat: membuat suatu awal yang baik dalam menjalankan hak dan kewajiban  
sebagai Wajib Pajak.

## 2. *Tax Review*

Tujuan: jasa untuk meneliti apakah kewajiban (pembayaran/pelaporan)  
perpajakan telah dijalankan sesuai dengan Undang-Undang atau Peraturan  
Perpajakan yang berlaku.

Manfaat: menghindari/mengetahui lebih awal/dini segala sanksi administrasi  
perpajakan yang terjadi agar tidak memberatkan kita sebagai Wajib Pajak  
(sasaran utama: Pelaporan dan Pembayaran Pajak SPT Masa PPN/PPH dan SPT  
Tahunan).

## 3. *Tax Audit*

Tujuan: jasa untuk meneliti apakah kewajiban (administrasi:  
pencatatan/pembukuan) telah sesuai dengan peraturan perpajakan yang berlaku.

Manfaat: menghindari sanksi administrasi yang memberatkan seperti: bunga  
sebesar 48% dan kenaikan hingga 100% dan mengetahui lebih awal/dini segala  
syarat-syarat yang harus dipenuhi dalam pembukuan (sasaran utama: Wajib Pajak  
yang menyelenggarakan pembukuan).

#### 4. Banding/Gugatan

Tujuan: jasa sebagai kuasa hukum untuk membela Wajib Pajak dalam mencari mempergunakan haknya dalam surat keputusan hasil keberatan yang masih memberatkan di bidang perpajakan pada sidang di Pengadilan Pajak.

Manfaat: menghindari terutang pajak yang seharusnya tidak ditanggung oleh Wajib Pajak (misal: Penagihan secara paksa/Penyitaan/Lelang).

#### 2.2 Struktur Organisasi PT. Bintang Mandiri Konsultama

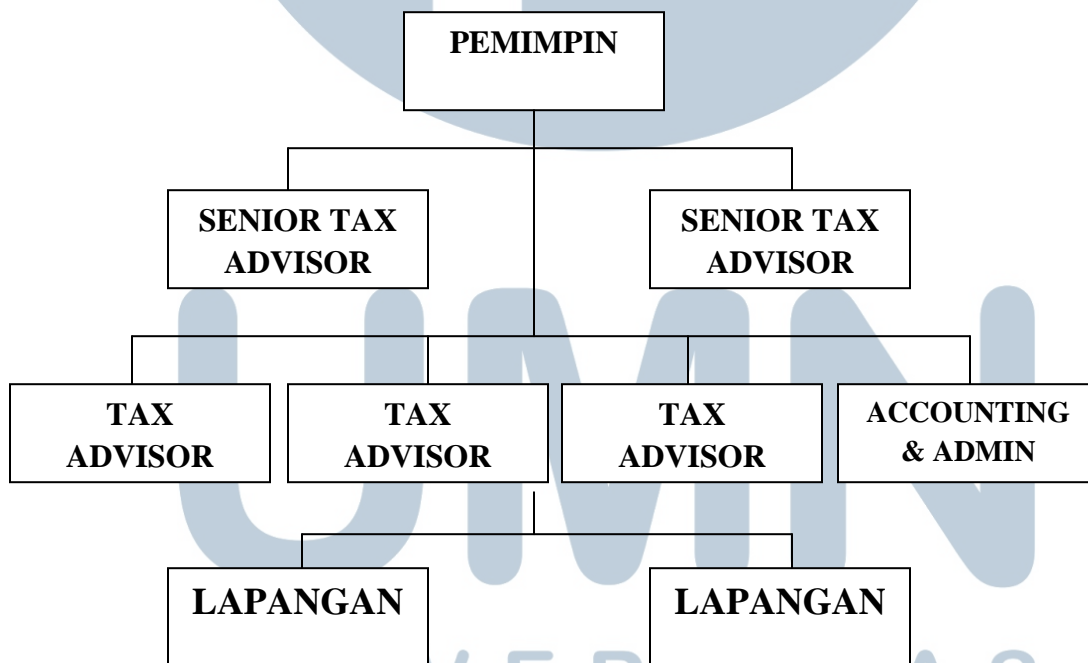

**Tabel 2.1.1 Daftar Pemimpin dan Karyawan KKP PT. Bintang Mandiri**

**Konsultama**

No.	Nama	Jabatan
1.	Muhamad Alam Sumanta, SE., BKP	Pemimpin
2.	Khohaeni Wiguna, SE.	Senior Tax Advisor
3.	Herwin Dwi Firmansyah, SE.	Senior Tax Advisor
4.	Tedy Irawan, SE.	Tax Advisor
5.	Iwan Jono, SE.	Tax Advisor
6.	Egi Budi Putranto, SE.	Tax Advisor
7.	Raditya Oktavia, S.I.Kom.	<i>Accounting and Administration</i>
8.	Abdul Latif	Lapangan
9.	Riki Nurdiansyah	Lapangan

Secara umum kegiatan perusahaan terbagi ke dalam dua fungsi, yaitu:

1. Fungsi Internal

Karyawan atau pegawai yang mengurus kegiatan internal ini bertugas untuk menghitung pajak-pajak klien yang rutin seperti PPh 21 dan 25, PPN masukan dan keluaran baik bulanan maupun tahunan, membuat faktur pajak, membuat Surat Setoran Pajak (SSP) yang telah dihitung, hingga mengisi *form* pajak (SPT) yang akan dilaporkan (Masa/Tahunan) dengan data-data yang telah diperoleh dari klien.

## 2. Fungsi Eksternal

Karyawan atau pegawai pada fungsi ini memfokuskan pada pembayaran pajak-pajak klien yang telah dihitung ke bank-bank persepsi menggunakan SSP yang telah dibuat, kemudian melaporkan SPT ke Kantor Pelayanan Pajak (KPP) tempat masing-masing klien terdaftar, atau melalui pos tercatat bagi klien yang berada di luar kota. Selain itu, karyawan juga mengurus jadwal keberatan atau banding klien ke gedung Departemen Keuangan dan mengurus pendaftaran NPWP baru bagi Wajib Pajak yang telah mengajukan permohonannya.

UMMN

UNIVERSITAS  
MULTIMEDIA  
NUSANTARA