



### **Hak cipta dan penggunaan kembali:**

Lisensi ini mengizinkan setiap orang untuk menggubah, memperbaiki, dan membuat ciptaan turunan bukan untuk kepentingan komersial, selama anda mencantumkan nama penulis dan melisensikan ciptaan turunan dengan syarat yang serupa dengan ciptaan asli.

### **Copyright and reuse:**

This license lets you remix, tweak, and build upon work non-commercially, as long as you credit the origin creator and license it on your new creations under the identical terms.

## BAB II

### GAMBARAN UMUM PERUSAHAAN

#### 2.1 Sejarah Singkat Perusahaan

Kantor Konsultan Pajak Edy Gunawan merupakan bagian dari Bina Sistem Mandiri. Bina Sistem Mandiri merupakan badan usaha yang memberikan jasa konsultan pajak, sistem informasi dan akuntan publik yang berdiri pada tahun 1995 dan masih berupa perseorangan dan lebih bersifat pada *accounting service*. Badan usaha ini akhirnya berkembang dan bergabung dengan salah satu Kantor Akuntan Publik pada tahun 2003. Pada bulan Oktober 2005 Bina Sistem Mandiri mendapatkan sertifikasi resmi sebagai badan usaha.

Pada tahun 2009 Kantor Konsultan Pajak Edy Gunawan telah terdaftar pada Kementerian Keuangan Direktorat Jenderal Pajak sebagai kuasa hukum di Pengadilan Pajak dan sebagai Humas pada Ikatan Konsultan Pajak cabang Tangerang. Kantor Konsultan Pajak Edy Gunawan sampai saat ini telah menangani klien badan dan perorangan. Jasa perpajakan yang diberikan antara lain:

1. *Accounting Service*, lingkup kerja meliputi:

- a. *Audit service*
- b. *Tax audit*
- c. *Special audit*
- d. *Financial & Accounting advisory*

e. Laporan keuangan baik fiskal maupun komersial sesuai Standar Akuntansi Keuangan Indonesia.

2. *Tax Planning* atau perencanaan pajak bertujuan untuk memberikan kontrol terhadap kewajiban perpajakan di masa mendatang. *Tax Planning* ialah sarana yang digunakan untuk memenuhi kewajiban perpajakan dengan benar dan melakukan optimalisasi perhitungan pajak sesuai ketentuan perpajakan.

3. *Tax assistance*, meliputi mendampingi proses pemeriksaan, memberikan penjelasan atas hasil temuan pemeriksa, mendapat hasil pemeriksaan berupa Surat Ketetapan Pajak (SKP), mendampingi proses keberatan atau banding, menyiapkan surat keberatan atau banding, memberikan penjelasan kepada petugas dan mendapatkan surat hasil keputusan.

4. *Tax Review* yang diberikan meliputi verifikasi objek pajak, verifikasi biaya dan bukan biaya, pemeriksaan *ledger* dan bukti pendukung, ekualisasi dengan objek pajak yang lain, perhitungan penyusutan dan pengujian, pengujian penjualan dan Harga Pokok Penjualan (HPP), deteksi objek pajak dan penghasilan lainnya. *Tax Review* bertujuan untuk menentukan apakah pemenuhan kewajiban perpajakan telah sesuai peraturan dan ketentuan yang berlaku, dan mencari solusi untuk memaksimalkan penghematan pajak dan menghindari adanya kesalahan yang mengakibatkan timbulnya sanksi.

Selama proses kerja magang di kantor konsultan pajak Edy Gunawan terdapat beberapa klien yang ditangani. Berikut adalah gambaran umum dari beberapa klien tersebut:

1. PT. NJ

PT. NJ merupakan perusahaan yang terletak di Tangerang dan bergerak dalam bidang penjualan *sparepart* mobil.

2. PT. CG

PT CG merupakan perusahaan yang berkedudukan di Jakarta Barat serta memiliki beberapa cabang diantaranya yaitu terletak di Pluit, Mega Mall, Mall Puri Indah, Lippo Karawaci, dan Taman Anggrek. Perusahaan ini merupakan perusahaan yang bergerak dalam bidang perdagangan, pembangunan, pengangkutan, pertambangan, percetakan, pertanian, perbengkelan, dan perindustrian. Kegiatan usaha yang dilakukan adalah:

a) Perdagangan impor dan ekspor, perdagangan antar pulau/ daerah serta perdagangan lokal. Jenis barang hasil pertambangan, alat-alat elektrikal, mekanikal dan alat-alat kesehatan. Bertindak sebagai distributor, agen, *supplier* dan komisioner.

b) Usaha di bidang jasa berupa jasa salon, jasa konsultasi di bidang kecantikan, perawatan dan kebugaran tubuh, jasa parlor kecantikan, jasa periklanan, jasa konsultasi bidang bisnis, manajemen dan administrasi, jasa konsultasi bidang pertambangan, jasa teknologi informasi, jasa telekomunikasi, kecuali jasa dalam bidang hukum dan perpajakan.

### 3. PT. GS

PT. GS merupakan perusahaan distributor *spareparts* mekanikal industri dari Jerman yang berkantor di Gading Serpong.

### 4. PT. SJ

PT. SJ bergerak di bidang industri (pabrik, *home industry*, dan kerajinan tangan), perdagangan (impor dan ekspor), pembangunan (pemborong, perencana, penyelenggara dan pelaksana pembuatan gedung dan apartemen, rumah, jalan, dan lain-lain), angkutan darat dan jasa (penumpang maupun barang). Perusahaan ini berpusat di Cakung (Jakarta Timur) dan mempunyai beberapa cabang yang berada di Tambun (Bekasi Timur), Jababeka dan Jalan Mahoni.

### 5. PT. HG

PT. HG berkedudukan di Kabupaten Tangerang. Perusahaan ini bergerak di bidang perdagangan, perindustrian, pertambangan, pembangunan, pengangkutan darat dan jasa.

### 6. PT. IE

PT. IE adalah perusahaan yang berlokasi di Bekasi yang bergerak di bidang ekspor produk makanan dan non makanan ke berbagai negara seperti Australia, Malaysia, Singapura, dan Hongkong. PT. IE menjual berbagai produk mulai dari kategori biskuit dan makanan ringan, bumbu, minuman,

permen, mie dan bihun, kopi, peralatan masak, peralatan rumah tangga, perlengkapan mandi dan produk medis.

7. PT. RSA

PT. RSA merupakan perusahaan yang bergerak di bidang es krim potong, yang sudah terdaftar di BPOM dan MUI. Berlokasi di Kalimalang, Jakarta Timur.

8. PT. GF

PT. GF terletak di Pakuhaji, kabupaten Tangerang. Perusahaan ini bergerak di bidang industri label, plastik, minuman, dan kosmetik.

9. PT. SK

PT SK adalah sebuah perusahaan yang bergerak di bidang penyewaan alat berat dan alat-alat konstruksi yang berlokasi di Kelapa Gading, Jakarta Utara.

10. CV. YS

CV. YS merupakan perusahaan di bidang restoran makanan dan minuman.

Berikut beberapa lokasi restoran, yaitu Ruko Inkopal Kelapa Gading, Mall Kelapa Gading, Alam Sutera, dan Summarecon Mall Bekasi.

### 11. CV. CK

CV. CK merupakan perusahaan di bidang perdagangan eceran perabotan rumah tangga. CV. CK berlokasi di Bekasi.

### 12. PT. PT

PT. PT merupakan perusahaan yang bergerak di bidang perdagangan menjual kebutuhan asesoris untuk Industri Panel dan industri lainnya. Produk yang diperdagangkan antara lain selang karet, *plug hole*, engsel, karet jepit *acrylic*, karet *list* setengah lingkaran, dan lain-lain. PT. PT berlokasi di Villa Balaraja, Tangerang.

### 13. Orang Pribadi

Kantor Konsultan Pajak Edy Gunawan tidak hanya menangani WP Badan, namun juga menangani Wajib Pajak Orang Pribadi yang berdomisili di Tangerang, Jakarta, Bogor, Surabaya, Bekasi, dan lain-lain.

## 2.2 Struktur Organisasi Perusahaan

Kantor Konsultan Pajak Edy Gunawan dipimpin oleh Bapak S.A Edy Gunawan, yang memiliki 2 *partner* yaitu Bapak Zakril Marza dan Bapak Timbul Siahaan. Kantor konsultan pajak ini memiliki 3 bagian divisi, yaitu divisi *service* yang dipimpin oleh Bapak Edy Gunawan, divisi keuangan dikepalai oleh Ibu Lilis Sukianto dan divisi *tax audit*, keberatan, banding dan

penyidikan dipimpin oleh Bapak Edy Gunawan yang masing-masing dibantu oleh beberapa staf.

Selama kerja magang berlangsung, saya menduduki posisi sebagai karyawan magang yang bertugas membantu di dalam divisi *junior tax accountant*. Skema struktur organisasi pada kantor konsultan pajak Edy Gunawan ini dapat digambarkan sebagai berikut:

**Gambar 2.1**

**Struktur Organisasi Kantor Konsultan Pajak Edy Gunawan**

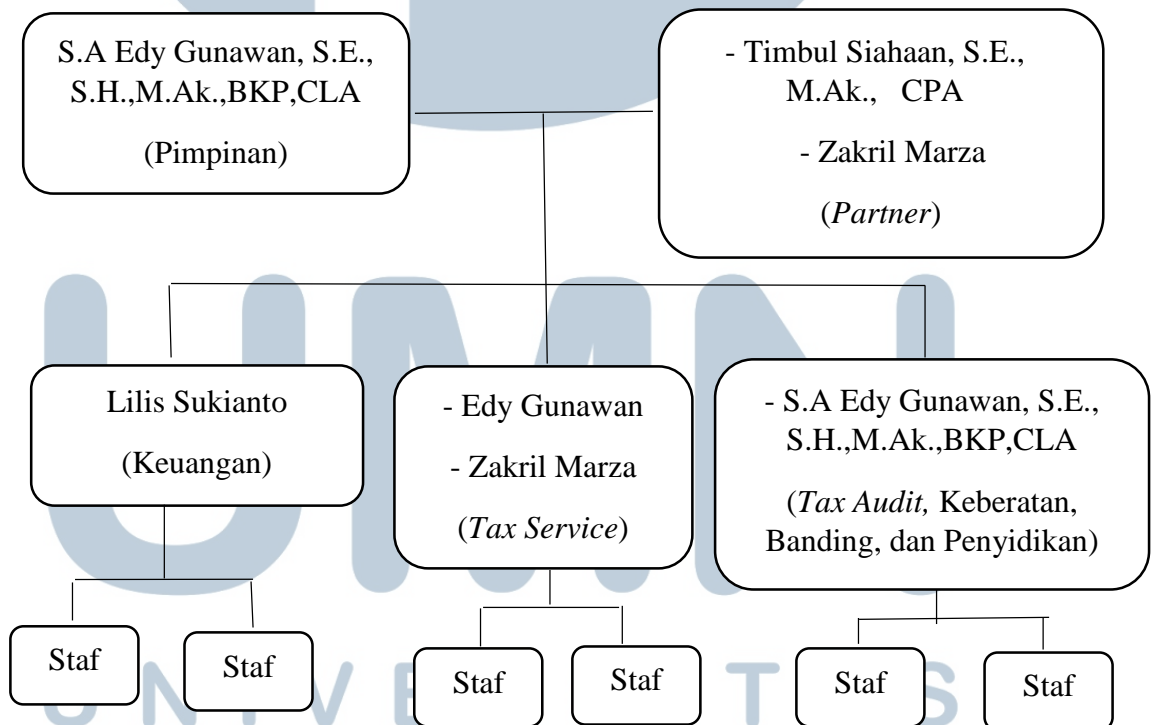

M U L T I M E D I A  
N U S A N T A R A



Penjelasan berdasarkan Gambar 2.1 adalah sebagai berikut:

1. Pimpinan

Pimpinan menduduki jabatan tertinggi dalam struktur organisasi serta bertanggung jawab terhadap hubungan dengan klien dan *partner*. Pemimpin memiliki tanggung jawab dalam jasa konsultan pajak yang diberikan seperti pelaporan pajak baik SPT maupun pelaporan pajak lainnya. Pimpinan diharuskan melakukan *review* terhadap hasil pekerjaan yang telah diselesaikan oleh kepala divisi.

2. *Partner*

*Partner* menduduki jabatan yang setara dengan pimpinan perusahaan. *Partner* memiliki tanggung jawab operasional perusahaan, penanggung jawab divisi keuangan, divisi *tax service* serta divisi *tax audit*, keberatan, banding dan penyidikan.

3. Kepala divisi keuangan

Kepala divisi keuangan memiliki tugas dan tanggung jawab dalam mengurus keuangan, baik pengeluaran dan pemasukan di kantor konsultan pajak. Selain itu, divisi ini juga bertugas untuk memeriksa pekerjaan yang telah dikerjakan oleh staf lalu diajukan ke pemimpin perusahaan.

4. Kepala divisi *tax service*

Kepala divisi *tax service* memiliki tanggung jawab dalam pelaksanaan tugas *tax service* sehari-hari di klien dan berperan sebagai ketua tim untuk masing-masing penugasan pada *tax service*. Kepala divisi *tax service* juga berperan dalam memimpin anggotanya untuk melakukan prosedur perpajakan di lapangan dan memperoleh bukti perpajakan yang diperlukan.

5. Kepala divisi *tax audit*, keberatan, banding dan penyidikan

Kepala divisi *tax audit*, keberatan, banding dan penyidikan memiliki tugas dalam melakukan kegiatan yang berhubungan dengan pemeriksaan kasus dalam perpajakan. Kepala divisi ini juga dapat melakukan *review* atas pekerjaan yang telah diselesaikan oleh staf dan anggota tim lainnya.

UMMN  
UNIVERSITAS  
MULTIMEDIA  
NUSANTARA