

Bab II

Gambaran Umum Perusahaan

2.1 Sejarah Roedl & Partner

Rödl & Partner didirikan pada tahun 1977 di Nuremberg, Jerman pendirinya adalah seorang pengacara berkebangsaan Jerman bernama Bernd Rödl. Rödl & Partner pertama kali membuka cabang di Praha pada tahun 1989, diikuti oleh kantor di Budapest dan Warsawa pada tahun 1990 dan 1991. Perkembangan Rödl & Partner di Eropa Barat dan Eropa Timur cukup cepat. Rödl & Partner merupakan firma hukum yang bersal dari negara barat pertama yang berdiri dibanyak negara komunis setelah perang dunia ke II.

Pada tahun 1994, Rödl & Partner memperluas operasinya ke Cina dan menjadi perusahaan Non-Cina pertama yang mendapatkan izin untuk menyediakan jasa audit dan konsultasi hukum di Republik Rakyat Cina. Kantor cabang Rödl & Partner juga terdapat dibeberapa negara antara lain di Shanghai, Hong Kong, Beijing, dan Guangzhou. Di Asia Tenggara Rödl & Partner juga berkembang cukup pesat. Mulai tahun 1998 Rödl & Partner berekspansi di Amerika dan Eropa Barat dengan membuka kantor pertama di Italia. Sampai saat ini, Rödl & Partner memiliki kantor di Roma, Milan, dan Padova serta memiliki cabang di Spanyol, Perancis, Brazil, Swiss, Dubai, Abu Dhabi, India, Thailand, Vietnam, Afrika Selatan, dan Inggris.

Roedl & Partner pertama kali didirikan di Indonesia pada tahun 1998 dan merupakan perusahaan yang berbentuk Perseroan Terbatas (PT) dengan nama PT Roedl Consulting yang berlokasi di Bumi Serpong Damai (BSD) di Gedung German Center Indonesia Jl. Kapten Subjanto Lantai 4 nomor 4300-4310 Tangerang, Indonesia. Hingga sampai tahun 2017 Roedl & Partner memiliki 108 kantor dan kurang lebih 4500 orang. (www.roedl.com)

2.2 Visi dan Misi Roedl & Partner

Visi dari Roedl & Partner sebagai berikut :

“Membangun hubungan jangka panjang dengan klien untuk memberikan konsultasi secara produktif di bidang keuangan dan hukum dengan satu tujuan untuk membantu bisnis anda tumbuh dan berkembang.”

Misi dari Roedl & Partner sebagai berikut :

1. Membentuk tim yang solid dan dapat bekerjasama dalam tim. Ketika klien membawa masalah, pertama kami mendengar masalah mereka, kemudian mengumpulkan tim yang mencakup bidang yang relevan.
2. Membangun kualitas pelayanan ke dalam struktur. Kami menawarkan tingkat pelayanan yang sama dimanapun kami berada di seluruh dunia.

U N I V E R S I T A S
M U L T I M E D I A
N U S A N T A R A

2.3 Jasa Roedl & Partner

Terdapat beberapa jasa yang ditawarkan oleh Roedl & Partner:

1. Jasa Akunting

Rödl & Partner memberikan jasa Akunting seperti Jasa Pembukuan. Pelayanan yang berhubungan dengan pembukuan perusahaan klien, hal ini mencakup pembuatan jurnal atas setiap transaksi yang dilakukan klien, membuat laporan laba rugi berdasarkan ketentuan akuntansi, membuat laporan perubahan modal, neraca, dan arus kas perusahaan klien.

2. Jasa Pelayanan Hukum

Rödl & Partner penyediaan jasa terkait dengan pelayanan hukum, dengan memberikan informasi berdasarkan peraturan perundang-undangan yang terbaru dalam artian selalu memberikan saran kepada klien yang mengacu pada undang-undang yang telah diperbaharui. Selain itu juga menyediakan jasa dalam hal menyiapkan dokumen-dokumen yang diperlukan dalam perizinan pendirian perusahaan asing maupun lokal.

3. Jasa Audit

Roedl & Partner menyediakan jasa terkait dengan Audit. Jasa audit yang ditawarkan yaitu Audit Laporan Keuangan (*General Audit*) dan Audit Khusus (*Special Audit*). Audit Laporan Keuangan yang akan menghasilkan sebuah pendapat/opini mengenai wajar atau tidaknya Laporan Keuangan suatu perusahaan dengan prinsip akuntansi yang berlaku di Indonesia. Sedangkan

jasa Audit Khusus untuk memberikan audit terkait dengan pos-pos tertentu yang ada di Laporan Keuangan.

4. Jasa Perpajakan

Roedl & Partner juga menyediakan jasa terkait dengan perpajakan antara lain:

- a. Perhitungan laporan pajak bulanan dan tahunan, misalnya kewajiban perpajakan SPT Masa PPh Pasal 21, PPh Pasal 23, PPh Pasal 25, PPh Pasal 4 ayat (2), PPh 26, SPT Masa PPN, dan SPT Tahunan.
- b. Pembuatan Faktur Pajak untuk setiap transaksi penyerahan Barang Kena Pajak (BKP) atau Jasa Kena Pajak (JKP).
- c. Membantu klien dalam pelaporan dan penyetoran pajak.
- d. Mendampingi klien dalam pemeriksaan pajak.
- e. Melakukan *Tax Review* di perusahaan-perusahaan. *Tax Review* bertujuan untuk mencari tahu apakah seluruh kewajiban perpajakan dan pelaksanaan pemenuhan kewajiban perpajakan yang ada dalam suatu perusahaan sudah dilakukan dengan benar dan sesuai dengan aturan yang berlaku.
- f. Menjadi kuasa hukum klien dalam Keberatan maupun Banding.

U N I V E R S I T A S
M U L T I M E D I A
N U S A N T A R A

2.4 Struktur Organisasi

Bagan 2.1 Struktur Organisasi Roedl & Partner

Rödl & Partner
Jakarta Office

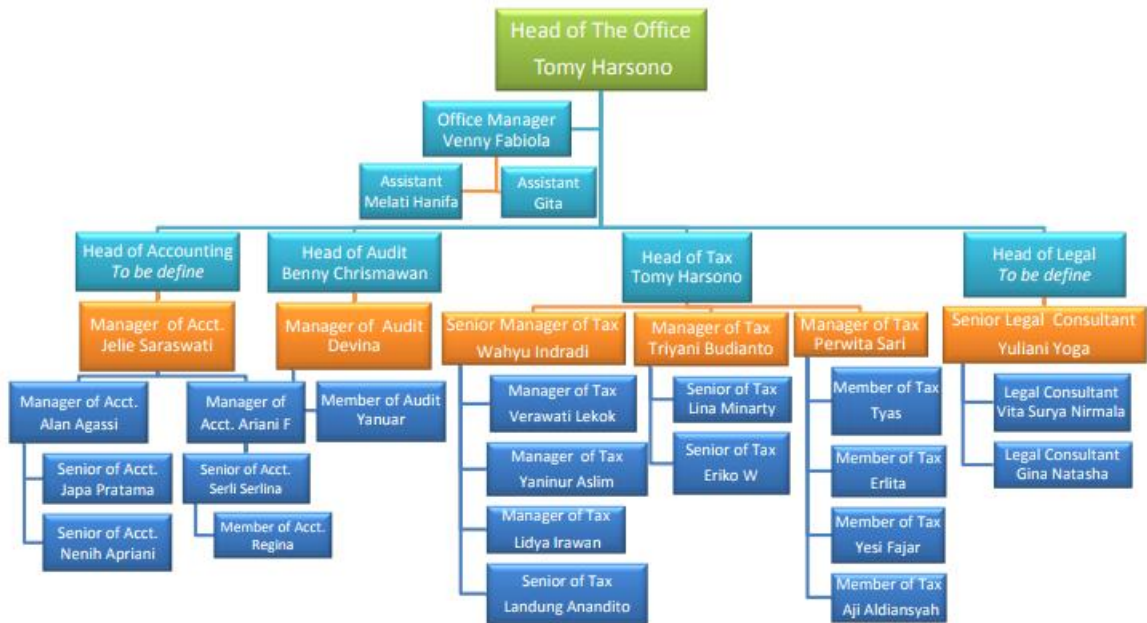

(Sumber: Company Profile Rödl & Partner Indonesia)

Roedl & Partner Indonesia terbagi atas 4 divisi :

1. Divisi Akunting

Divisi Akunting bertanggung jawab terhadap semua kegiatan yang berhubungan dengan akuntansi klien Rödl & Partner, misalnya Jasa

Pembukuan sesuai dengan periode yang sudah ditentukan selain itu juga segala hal yang berhubungan dengan akuntansi perusahaan.

2. Divisi Legal

Divisi Legal bertanggung jawab atas kegiatan-kegiatan yang berhubungan dengan hukum, terutama hal-hal yang perlu disiapkan untuk membangun sebuah perusahaan asing ataupun lokal seperti dokumen-dokumen. Divisi legal ini juga menawarkan jasa konsultasi terkait informasi mengenai hukum yang berlaku.

3. Divisi Audit

Divisi Audit ini yang akan menangani berbagai hal terkait dengan audit di perusahaan klien dari Roedl & partner Indonesia, baik itu berupa *general* audit ataupun *special* audit.

4. Divisi Pajak

Divisi Pajak merupakan divisi terbesar di Roedl & Partner, divisi ini menangani berbagai hal terkait dengan urusan perpajakan klien-klien, misalnya membantu klien dalam perhitungan pajak terutang, memberikan jasa konsultasi kepada klien bila klien mengalami masalah terkait dengan perpajakan, selain itu juga menerangkan atau menjelaskan berbagai hal terkait dengan perpajakan di Indonesia sehingga klien bisa lebih paham dan mengerti tentang perpajakan di Indonesia.

Roedl & Partner memiliki beberapa klien. Berikut ini gambaran umum dari klien-klien Roedl & Partner selama masa Magang:

1. PT Pr

PT Pr adalah konsultan spesialis manajemen, yang berbasis di Jakarta, ibu kota Indonesia. Berdiri sejak Januari 2011. Perusahaan ini memfokuskan layanan pada *market entry support* dan penasihat manajemen serta penasehat keuangan perusahaan termasuk termasuk *export credit agency financing* dan *renewable energy finance advisory* dan yang terakhir, layanan sumber daya manusia, khususnya rekrutmen.

2. PT UN

PT UN adalah perusahaan manufaktur yang menghasilkan barang-barang terkait dengan penyalur sumber daya listrik seperti *switchgear*, *traction transformer*, *traction control*, dan lain-lain. Perusahaan ini berdiri pada tahun 1969 dan berlokasi di Jakarta, Indonesia. Perusahaan ini merupakan anak perusahaan dari perusahaan asing.

3. PT G

PT. G didirikan pada tahun 1997 sebagai salah satu *Seafarer Recruitment* dan *Placement Service* terkemuka di Indonesia. Bertempat di Jakarta sebagai ibu kota Indonesia.

U
N
I
V
E
R
S
I
T
A
S

M
U
L
T
I
M
E
D
I
A

N
U
S
A
N
T
A
R
A

4. PT Tr

PT Tr merupakan perusahaan penghasil alat/mesin untuk industri-industri dan barang elektronik. Perusahaan ini berlokasi di daerah Cikarang dan sudah berdiri sejak tahun 1923. PT Tr merupakan salah satu anak perusahaan yang berasal dari perusahaan di Jerman.

5. PT HIN

PT HIN merupakan perusahaan yang memproduksi sistem penyimpanan energi seperti baterai dengan standar kualitas Jerman. Perusahaan ini telah berdiri sejak tahun 1927 dan berdomisili di Bekasi.

6. PT R

PT R merupakan perusahaan yang bergerak di bidang transportasi baik dari darat, udara dan juga laut. Perusahaan ini melayani jasa pendistribusian barang impor atau ekspor selain itu juga pendistribusian untuk komponen-komponen berat. PT R berdiri sejak tahun 2001 dan berdomisili di Jakarta.

UMMN

UNIVERSITAS
MULTIMEDIA
NUSANTARA