Hak cipta dan penggunaan kembali:

Lisensi ini mengizinkan setiap orang untuk menggubah, memperbaiki, dan membuat ciptaan turunan bukan untuk kepentingan komersial, selama anda mencantumkan nama penulis dan melisensikan ciptaan turunan dengan syarat yang serupa dengan ciptaan asli.

Copyright and reuse:

This license lets you remix, tweak, and build upon work non-commercially, as long as you credit the origin creator and license it on your new creations under the identical terms.

Perpustakaan Univeristas Multimedia Nusantara

BAB II
GAMBARAN UMUM PERUSAHAAN

2.1. Deskripsi Perusahaan

Menurut informasi yang didapat dari supervisi, BMW muncul di Indonesia secara resmi pada 1976 bersama mitra lokalnya yaitu PT. Tjahja Sakti Motor yang merupakan anak perusahaan dari PT Astra International Tbk. Kendaraan pertama yang di produksi adalah BMW seri 5 dengan nomor 520i. Sektor bisnis yang dijalankan adalah melakukan pendistribusian produk otomotif secara Completely Built Up atau Completely Knocked Down.

PT. Astra International Tbk – BMW Sales Operation atau BMW Astra merupakan dealer resmi BMW terbesar di Indonesia. BMW Astra pernah menduduki sebagai "Penjual Terbaik BMW Dealer di Indonesia". BMW Astra memiliki cabang di 5 provinsi termasuk yang berada di pulau jawa. Cabang tersebut terdiri dari 4 cabang di daerah DKI Jakarta – Banten yaitu Sunter, Cilandak, Pluit, dan Serpong. 2 Cabang di Jawa Tengah yaitu Semarang dan cabang barunya yaitu di DI Yogyakarta. 1 Cabang di Jawa Timur yaitu di Surabaya. 1 cabang di Sulawesi Selatan yaitu di kota Makassar. Dan 1 cabang di Denpasar, Bali.

Gambar 2.1. Logo BMW Astra 2020

(Sumber : Dokumentasi Perusahaan)

Gambar 2.2. Company Profile BMW Astra

(Sumber: Dokumentasi Perusahaan)

2.2. Struktur Organisasi Perusahaan

BMW Astra dikepalai oleh Fredy Handjaja sebagai CEO dari BMW Astra. Dalam struktur organisasi ini, penulis ditempatkan pada bagian *Graphic Design Intern* di bawah naungan divisi *marketing*. Penulis biasanya mendapatkan *brief* dan tugas tugas serta bertanggung jawab kepada *Marketing Communication Analyst* yang di duduki oleh Denny Surya.

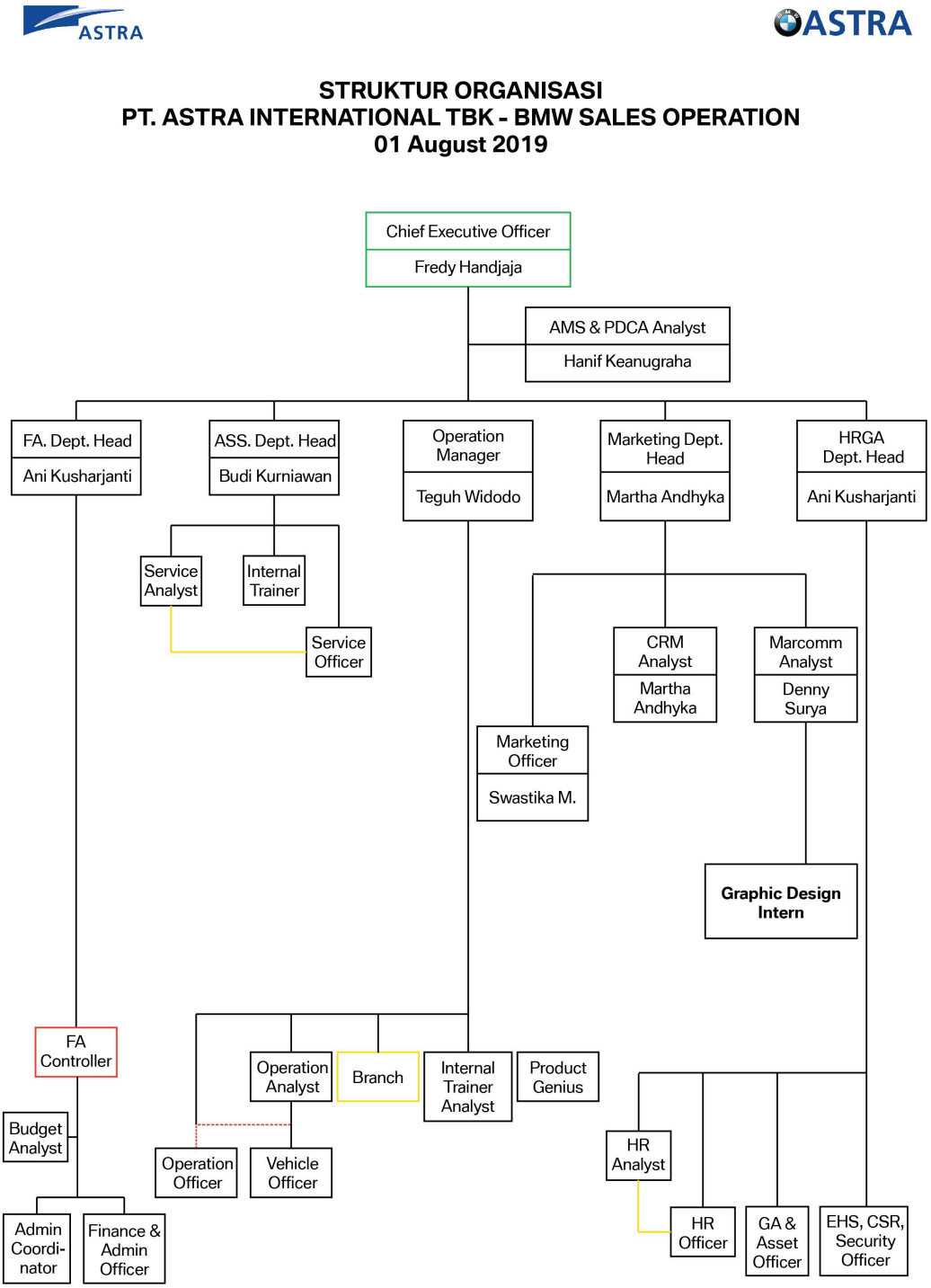

Gambar 2.3. Letak Graphic Design Intern pada BMW Astra

(Sumber: Dokumentasi Perusahaan)