



### **Hak cipta dan penggunaan kembali:**

Lisensi ini mengizinkan setiap orang untuk mengubah, memperbaiki, dan membuat ciptaan turunan bukan untuk kepentingan komersial, selama anda mencantumkan nama penulis dan melisensikan ciptaan turunan dengan syarat yang serupa dengan ciptaan asli.

### **Copyright and reuse:**

This license lets you remix, tweak, and build upon work non-commercially, as long as you credit the origin creator and license it on your new creations under the identical terms.

## **BAB II**

### **GAMBARAN UMUM PERUSAHAAN**

#### **2.1. Riwayat Singkat Perusahaan**

PT. Charoen Pokphand Indonesia Animal Feedmill Co.Limited didirikan pada 7 januari 1972 dalam rangka penanaman modal asing, dan mulai beroperasi secara komersial pada tahun 1972. Ruang lingkup utama kegiatan dari PT. Charoen Pokphand Indonesia meliputi industri makanan ternak, pembibitan dan budidaya ayam ras serta pengolahannya, industri pengolahan makanan, pengawetan daging ayam dan sapi termasuk unit-unit *cold storage*, menjual makanan ternak untuk sapi dan babi, makanan ternak untuk pakan unggas seperti ayam petelur, ayam pedaging, dan itik, makanan, daging ayam dan sapi, bahan-bahan asal hewan di wilayah indonesia maupun ke luar negeri.

#### **2.2. Nama dan Logo Perusahaan**

Nama perusahaan: PT. Charoen Pokphand Indonesia



Gambar 2.1 Logo Charoen Pokphand Indonesia

#### **2.3. Profil Perusahaan**

PT. Charoen Pokphand Indonesia Tbk (CPIN) adalah perusahaan berbasis agribisnis di Indonesia. Perusahaan juga memproduksi kantong plastik anyaman dan peralatan peternakan, CPIN terbagi menjadi beberapa unit, seperti pakan ternak, pengembangbiakan ternak, pengolahan ternak, dan unit kantong plastik. CPIN didirikan di Indonesia dibawah nama PT.

Charoen Pokphand Indonesia Animal Feedmill Co.Limited, CPIN mempunyai enam pabrik pakan ternak yang terletak di Banten, Jawa Timur, Sumatra Utara, Jawa Tengah, dan Sulawesi Selatan. CPIN juga memiliki tiga pabrik pengolahan ayam yang terletak di Banten, Jawa Tengah, dan Jawa Timur. CPIN juga memiliki pabrik peralatan ternak dan fasilitas pengeringan dan penyimpanan jagung yang terletak di Banten dan Lampung.

#### 2.4. Visi dan Misi Perusahaan

Visi:

Menyediakan pangan bagi dunia yang berkembang.

Misi:

Memproduksi dan menjual pakan, anak ayam usia sehari dan makanan olahan yang memiliki kualitas tinggi dan berinovasi

#### 2.5. Struktur Organisasi Perusahaan

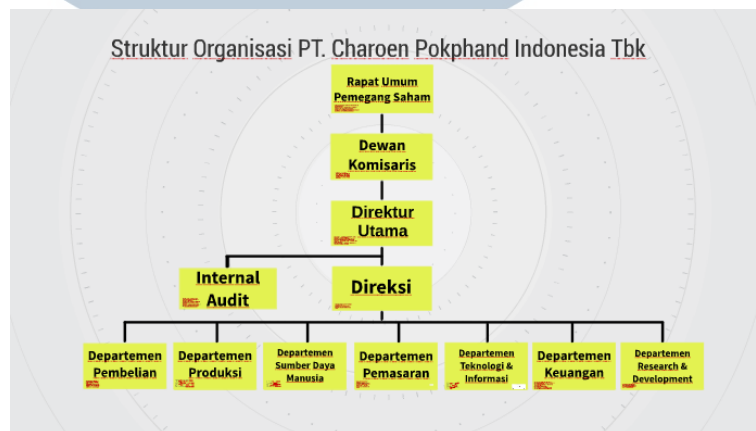

Gambar 2.2. Struktur Organisasi Charoen Pokphand Indonesia

U N I V E R S I T A S  
M U L T I M E D I A  
N U S A N T A R A