Hak cipta dan penggunaan kembali:

Lisensi ini mengizinkan setiap orang untuk menggubah, memperbaiki, dan membuat ciptaan turunan bukan untuk kepentingan komersial, selama anda mencantumkan nama penulis dan melisensikan ciptaan turunan dengan syarat yang serupa dengan ciptaan asli.

Copyright and reuse:

This license lets you remix, tweak, and build upon work non-commercially, as long as you credit the origin creator and license it on your new creations under the identical terms.

Perpustakaan Univeristas Multimedia Nusantara

BAB II
GAMBARAN UMUM PERUSAHAAN

2.1. Deskripsi Perusahaan

Universitas Multimedia Nusantara atau disingkat menjadi UMN didirikan pada tahun 2005. Tahun itu, Universitas Multimedia Nusantara sudah mempunyai izin dari Pendidikan Nasional Republik Indonesia, untuk beroperasi kampus pada 25 November. Kampus Universitas Multimedia Nusantara berada dibawah naungan Yayasan Multimedia Nusantara, yang dibangun oleh Kompas Gramedia.

Gambar 2.0.1 Logo Universitas Multimedia Nusantara | Sumber: umn.ac.id

Logo Universitas Multimedia Nusantara mempunyai makna di setiap warna dan desainnya:

- Kotak – Kotak Putih: Kemajuan teknologi dan informasi yang berperan dalam konvergensi berbagai bidang kehidupan. Semuanya saling terkoneksi secara canggih, menyatukan keberagaman komunitas yang saling terhubung

dengan komunikasi yang baik. Sehingga terbentuk sebuah komunitas dunia yang harmonis.

- Bola Dunia: Eksististensi sebagai universitas yang memiliki kredibilitas internasional. Universitas Multimedia Nusantara adalah universitas global, yang tidak berorientasi pada agama, ideologi, atau kelompok tertentu.
- Kotak Putih Terbuka: Setiap manusia dan semua aspek kehidupan, idenya memiliki keterbukaan untuk terus mengembangkan dan selalu melampui dirinya menuju cita – cita yang tidak terbatas di luar sana.
- Warna biru: Teknologi, khususnya pada teknologi informasi dan komunikasi.

Tahun 2006 pada tanggal 20 November, Universitas Multimedia sudah resmi mengumumkan akan keberadaan kampus, yang didirikan oleh Kompas Gramedia, di Hotel Santika oleh Dr. Ir Dodi Nandika, Jenderal Kementerian Pendidikan Indonesia

2007 merupakan momen yang bersejarah, dimana sudah melakukan kuliah perdana pada tanggal 3 September. Dengan tema "Pengembangan Sumber Daya Manusia Menyongsong Era ICT". Untuk mensukseskan perdana kuliahnya, pihak Universitas Multimedia mendatangkan dosen tamu. Dimulai dari Prof. Dr. Ir. Mohamad Nuh dari Menteri Komunikasi dan Informasi, Dr (Hc) Jakob Oetama yang merupakan Pendiri Kompas Gramedia, Roy Suryo dari Pakar telematika), dan Dra. Puspita Zorawar, M.PsiT daro Pakar Komunikasi dan Psikologi.

2009 sudah hadir dua gedung baru di Scientia Garden. Diresmikan oleh Prof. Dr. Ir. Mohammad Nuh, DEA dari Menteri Pendidikan Nasional.

2012 juga menghadirkan gedung ketiganya dengan nama *New Media Tower*. Diresmikan pada tanggal 28 September. Konsep gedungnya berbeda dari gedung sebelumnya. Gedung baru ini dengan konsep hemat energi. Terbukti, gedung ini berhasil keluar sebagai juara pertama *Energy Efficient Building* dengan kategori *Tropical Building* pada *ASEAN Energy Award 2014* dan juara pertama dengan kategori gedung baru hemat energi pada ajang Penghargaan Efisiensi Energi Nasional atau PEEN di 2013.

Skystar Ventures sudah hadir pada tanggal 12 Desember 2013. Diharapkan dapat mencapai visi untuk melahirkan entrepreneur di bidang teknologi atau *technopreneur*.

Tahun 2016, Universitas Multimedia Nusantara sudah hadir dengan empat fakultas baru, yaitu Program Studi Teknik Elektro dan Teknik Fisika yang dibawah naungan fakultas Teknik dan Informatika. Kemudian ada Program Arsitektur yang berada dibawah nauangan Fakultas Seni dan Desain. Dan Peminatan Sinematografi dan Animasi yang sebelumnya dibawah naungan Program Studi Desain Komunikasi Visual, menjadi program tersendiri, yaitu Program Studi Film dan Animasi. Di tahun bersamaan, Skystar Ventures berhasil dinobatkan sebagai Inkubator Bisnis terbaik bagian pendampingan dan Pembinaan terhadap Tenant dari Kemenristekdikti, dalam ajang Indoenesia *Innovations and Innovators (I3E)*.

2017, Universitas Multimedia Nusantara kembali membangun gedung ketiga dengan konsep yang sama, yaitu hemat energi. Dan adanya 2 jurusan baru, yaitu D3 pada *Perhotelan dan Multimedia Journalism*.

Universitas Multimedia Nusantara mempunyai tagline, yaitu "Menjadi Perguruan Tinggi Unggulan di Bidang ICT", Universitas Multimedia Nusantara mempunyai visi dan misinya. Visi: Universitas Multimedia Nusantara menjadi perguruan tinggi unggulan di bidang ICT, baik di tingkat nasional maupun internasional, yang menghasilkan lulusan berwawasan internasional dan berkompetensi tinggi di bidangnya (berkeahlian) yang disertai jiwa wirausaha serta berbudi pekerti luhur. Dan Misi: Turut serta mencerdaskan kehidupan bangsa dan memajukan kesejahteraan bangsa melalui upaya penyelenggaraan pendidikan tinggi dengan melaksanakan Tridarma Perguruan Tinggi (Pendidikan, Penelitian dan Pengabdian pada Masyarakat), untuk meningkatkan kualitas sumber daya manusia Indonesia.

2.2. Struktur Organisasi Perusahaan

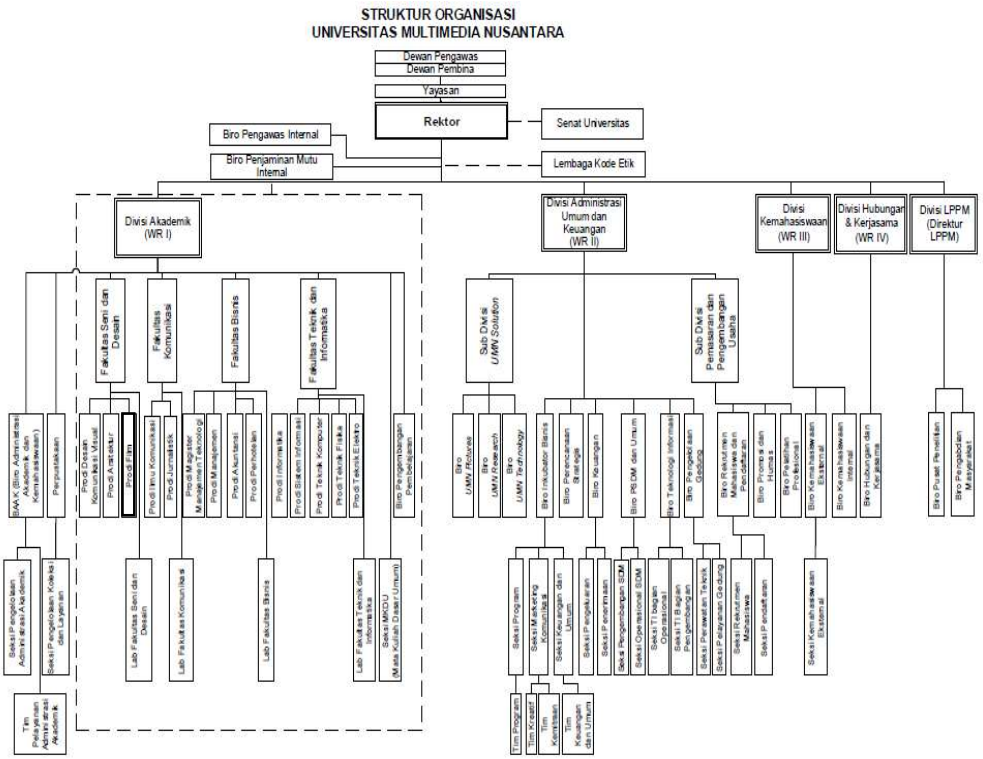

Gambar 2.0.2 Struktur Organisasi Universitas Multimedia Nusantara | Sumber: HRD

Universitas Multimedia Nusantara dipimpin oleh Rektor dengan kehadiran 4 wakil rektor dan 1 direktur Lembaga Pengamdian dan Pengabdian Masyarakat.

2.3. Deskripsi Prodi Film

Gambar 2.0.3 Logo Prodi Film | Sumber: film.umn.ac.id

Segitiga yang mengarah ke atas, menunjukkan nilai *cutting-edge*, menjadi pelopor terdepan dalam menghasilkan karya yang inovatif melalui pemanfaatan teknologi terkini.

Visi: Menjadi Program Studi unggulan di bidang kajian dan penciptaan gambar bergerak yang berbasis pada Information and Communication Technology (ICT), yang lulusannya berwawasan internasional dan berkompetensi tinggi di bidangnya, disertai jiwa wirausaha dan budi pekerti luhur.

Misi:

- Menyelenggarakan:
    - Pembelajaran dibidang kajian dan penciptaan gambar bergerak yang berorientasi pada pengembangan kreatifitas dan intelektualitas segenap civitas akademika.
- Memanfaatkan:
    - Program penelitian yang berkontribusi pada pengembangan keilmuan gambar bergerak.
- Melaksanakan:
    - Keilmuan gambar bergerak untuk melaksanakan pengabdian kepada masyarakat.

2.4. Struktur Organisasi Prodi Film

KETUA & SEKRETARIS

Kus Sudarsono, S.E., M.Sn.

Ketua Program Studi

Christian Aditya, S.Sn., M.Anim.

Sekretaris Program Studi

KOORDINATOR

Muhammad Cahya Mulya Daulay, S.Sn., M.Ds.

Koordinator Animasi

Salima Hakim, S.Sn., M.Hum.

Koordinator Penelitian & PKM

Edelin Sari Wangsa, S.Ds.

Koordinator Asisten Mahasiswa

Kemal Hasan, S.T., M.Sn.

Manager UMN Pictures

Jason Obadiah, S.Sn., M.Des.Sc.

Koordinator Tugas Akhir Film

Christine Mersiana Lukmanto, S.Sn., M.Anim.

Koordinator Tugas Akhir Animasi

Dominika Anggraeni P., S.Sn., M.Anim.

Koordinator Foundation

Perdana Kartawiyudha, M.Sn.

Koordinator Hubungan Masyarakat

Bisma Fabio Santabudi, S.Sos., M.Sn..

Koordinator Magang

DOSEN

Andrew Willis, B.A.

Bharoto Yekti, S.Ds., M.A.

Bernadus Yoseph Setyo Prabowo, B.Media A&Prod., M.ScrPr.

Fachrul Fadly, S.Ked.

Drs. Imam Khanafi, M.M., M.Si.

Ina L. Riyanto, S.Pd., M.A.

Matheus Prayogo, S.Sn.

R.R. Mega Iranti Kusumawardhani, M.Ds.

Natalia Depita., S.Sn.

Raden Adhitya Indrayuana, S.Sn.

Annita, S.Pd., M.F.A.

Dra. Setianingsih Purnomo, M.A.

Yohanes Merci Widiastomo, S.Sn., M.M.

Makbul Mubarak, S.I.P., M.A.

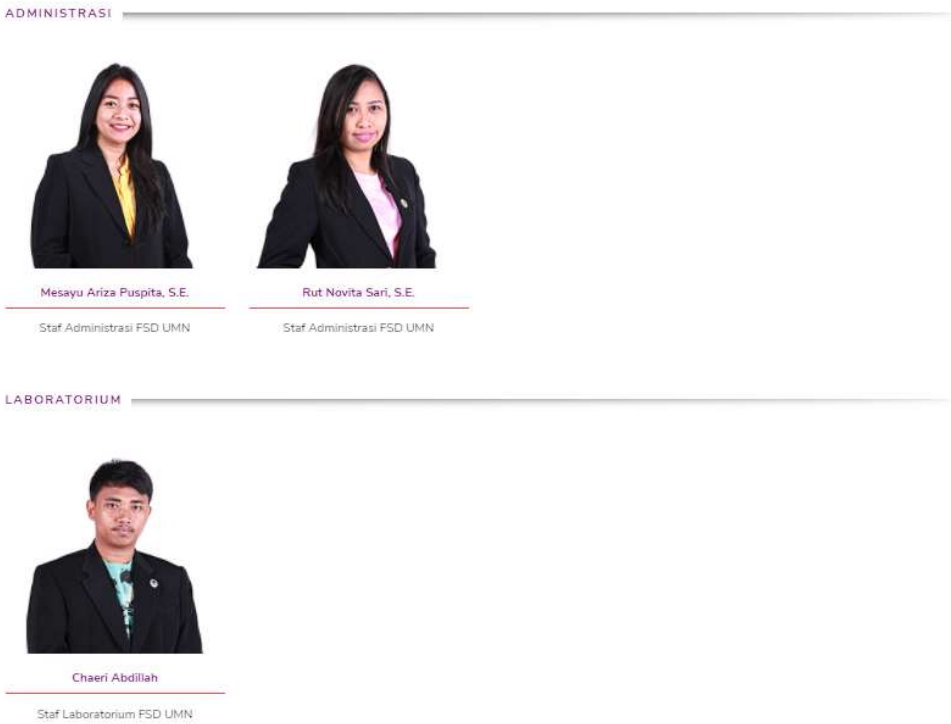

Gambar 2.0.4 Struktur Organisasi Prodi Film | Sumber: film.umn.ac.id

Struktur organisasi prodi film terbagi menjadi 4:

1. Ketua dan Sekretaris
    - Ketua Program Studi: Kus Sudarsono, S.E., M.Sn.
    - Sekretaris Program Studi: Christian Aditya, S.Sn., M.Anim.
2. Koordinator:
    - Koordinator Animasi: Muhammad Cahya Mulya Daulay, S.Sn., M.Ds.
    - Koordinator Penelitian dan PKM: Salima Hakim, S.Sn., M.Hum.
    - Koordinator Asisten Mahasiswa: Edelin Sari Wangsa, S.Ds.
    - Koordinator UMN Pictures: Kemal Hasan, S.T., M.Sn.
    - Koordinator Tugas Akhir Film: Jason Obadiah, S.Sn., M.Des.Sc.
    - Koordinator Tugas Akhir Animasi: Christine Mersiana Lukmanto, S.Sn., M.Anim.
    - Koordinator Foundation: Dominika Anggraeni P., S.Sn., M.Anim.
    - Koordinator Magang: Bisma Fabio Santabudi, S.Sos., M.Sn.
    - Koordinator Hubungan Masyarakat: Perdana Kartawiyudha, M.Sn.
3. Dosen
    - Andrew Willis, B.A.
    - Annita, S.Pd., M.F.A.
    - Bharoto Yekti, S.Ds., M.A.
    - Fachrul Fadly, S.Ked.
    - Drs. Imam Khanafi, M.M., M.Si.
    - Ina L. Riyanto, S.Pd., M.A.
    - Matheus Prayogo, S.Sn.
    - R.R. Mega Iranti Kusumawardhani, M.Ds.
    - Natalia Depita., S.Sn.
    - Raden Adhitya Indrayuana, S.Sn.
    - Dra. Setianingsih Purnomo, M.A.
    - Yohanes Merci Widiastomo, S.Sn., M.M.
    - Makbul Mubarak, S.I.P., M.A

4. Staff:
    - Staf Administrasi FSD: Mesayu Ariza Puspita, S.E., dan Rut Novita Sari, S.E.
    - Staff Laboratorium FSD: Chaeri Abdillah