Hak cipta dan penggunaan kembali:

Lisensi ini mengizinkan setiap orang untuk menggubah, memperbaiki, dan membuat ciptaan turunan bukan untuk kepentingan komersial, selama anda mencantumkan nama penulis dan melisensikan ciptaan turunan dengan syarat yang serupa dengan ciptaan asli.

Copyright and reuse:

This license lets you remix, tweak, and build upon work non-commercially, as long as you credit the origin creator and license it on your new creations under the identical terms.

Perpustakaan Univeristas Multimedia Nusantara

BAB II
GAMBARAN UMUM PERUSAHAAN

2.1. Deskripsi Perusahaan

PT. Edukita Jaya Global adalah suatu perusahaan *start-up* di bidang pendidikan berbasis *online.* Perusahaan yang terletak di Jl. Mega Kuningan Barat III No 9 Jakarta Selatan didirikan oleh Suryanto Wijaya. Beliau merupakan CEO dari Corfina Group. Sebelumnya beliau bekerja di salah satu perusahaan Jepang menjabat menjadi *vice president*. Selain itu, beliau juga terjun di bidang pendidikan bahasa Jepang. Memberi layanan pendidikan bahasa Jepang serta menyediakan beasiswa untuk masyarakat Indonesia yang ingin melanjutkan pendidikan ke Jepang. Dengan didirikannya PT. Edukita Jaya Global, penyaluran pendidikan Jepang akan dipermudah karena target dari perusahaan ini adalah untuk menarik masyarakat Indonesia untuk melanjutkan pendidikan ke Jepang.

Perusahaan ini menghadirkan layanan pendidikan serta pengembangan *skill* untuk siswa SMA sampai ke dunia pekerjaan. Untuk saat ini, perusahaan masih berfokus ke pendidikan sekolah. Namun nantinya mereka akan mengembangkan pembelajaran yang ditujukan untuk pegawai serta bahasa. PT. Edukita Jaya Global berencana untuk memberi konten pembelajaran bahasa Jepang, penawaran beasiswa ke Jepang serta menyediakan lowongan pekerjaan bagi masyarakat Indonesia yang berminat. Fasilitas yang disediakan dari PT. Edukita Jaya Global adalah kelas *virtual*, ujian *online,* video pembelajaran, dan sebagainya.

Di era yang *digital* seperti saat ini, *platform* pendidikan *online* sangat dibutuhkan terutama untuk mendukung era normal baru terkait dengan Covid-19. Tujuan perusahaan mendirikan *platform* pendidikan *online* adalah untuk menyediakan akses pendidikan yang lebih mudah, efisien dan instan melalui teknologi. Mereka memfasilitasi pelajar untuk mengakses pembelajaran di mana saja dan kapan saja. Manfaat mereka menyediakan *platform* ini adalah untuk mengukur kemampuan serta pemahaman dengan lebih cepat serta membantu

menyelesaikan masalah pendidikan di Indonesia terutama karena pemerataan pendidikan.

2.1.1. Visi dan Misi

Visi dari PT. Edukita Jaya Global yaitu memperluas akses edukasi dan pengembangan skill untuk meningkatkan kesejahteraan yang berkualitas melalui teknologi. Misi dari PT. Edukita Jaya Global yaitu menyediakan konten edukasi yang berkualitas serta video pengembangan *skill* yang dibutuhkan dalam dunia pekerjaan dan pendidikan. Menyediakan akses pembelajaran yang terjangkau dan mudah diakses ke seluruh Indonesia. Selain itu juga meningkatkan lapangan kerja untuk para guru di Indonesia. Edukita juga dapat menjadi wadah penyaluran kemampuan siswa.

2.1.2 **Logo**

Gambar 2. 1. Logo Perusahaan

(Sumber : PT. Edukita Jaya Global)

Logo gram Edukita mewakili identitas dari Edukita sebagai bimbel berbasis online yang *modern* dan mudah dijangkau. Terdapat beberapa komponen dalam logo Edukita yaitu membentuk huruf E sebagai inisial dari Edukita. Kemudian terdapat simbol kaca pembesar yang menggambarkan bahwa Edukita mempunyai fokus dan tujuan dalam mengembangkan pendidikan Indonesia. Selanjutnya

terdapat simbol buku yang terbuka melambangkan sumber dari ilmu pengetahuan. Logo Edukita sendiri berbentuk bulat yang dapat diartikan sebagai universal dan luas seperti bumi.

Warna dari logo Edukita adalah biru, kuning, biru dongker, dan hijau. Biru melambangkan tingkat konsentrasi yang tinggi. Warna kuning melambangkan suatu semangat, optimis dan ceria. Warna biru dongker memberi efek kepada psikologis manusia agar berfikir lebih jernih dan terfokus. Warna hijau dapat melambangkan keseimbangan.

2.2. Struktur Organisasi Perusahaan

Berikut adalah struktur organisasi dari PT. Edukita Jaya Global

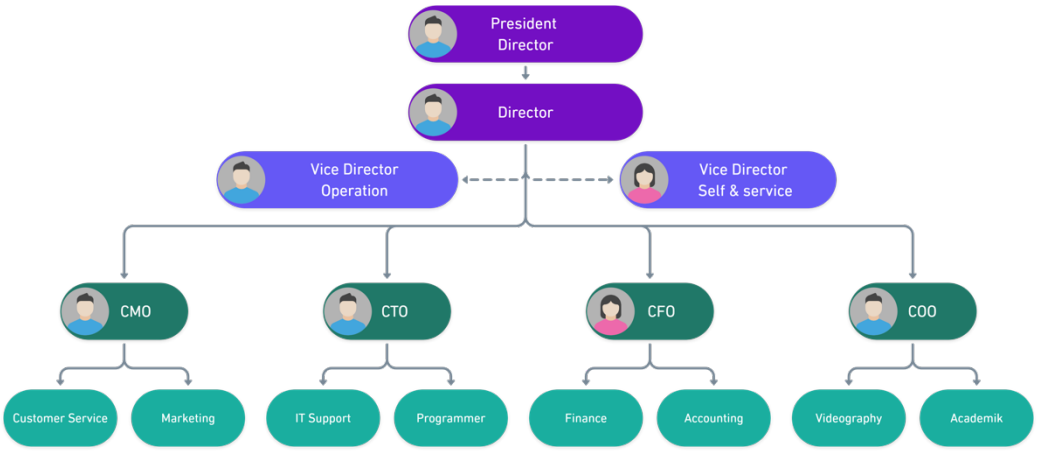

Gambar 2. 2. Bagan struktur organisasi perusahaan

(Sumber : PT. Edukita Jaya Global)

Penulis merupakan bagian dari tim videografi. Berikut adalah anggota-anggota dari tim videografi :

Producer : Max millian

Director of Photography : Yohaners Evan Utomo

Product Design : Valencia Tasya Davita

Editor : Naomi Sahira Santoso

Sound Designer	: Natasya Manurung
Illustrator 1	: G Rangga
Illustrator 2	: Gagah
Illustrator 3	: Savira
Motion Graphic 1	: Kevin Rifqi Hendrian
Motion Graphic 2	: M. H Arfian
Motion Graphic 3	:Ihsan