

BAB II

GAMBARAN UMUM PERUSAHAAN

2.1. Gambaran Umum Perusahaan



Gambar 2.1 Logo Wahyoo

Gambar 2.1 merupakan logo dari perusahaan PT Wahyoo Saluran Berkat atau yang lebih di kenal dengan wahyoo, wahyoo merupakan sebuah perusahaan *startup* yang bergerak di bidang teknologi dengan tujuan untuk memberikan nilai tambah dan bermanfaat bagi warung – warung di Indonesia.. Jika di ambil dari artikel wahyoo adalah perusahaan teknologi yang hadir untuk membantu para pemilik warung makan di Indonesia agar lebih *professional* dan sukses dalam menjalankan usaha warung makan yang mereka miliki. (Akbar, 2019)

2.2. Profil dan Kontak Perusahaan

Alamat Perusahaan : Green Lake City Ruko Food City No.52-56, Duri
Kosambi, Kecamatan Cengkareng, Kota Jakarta Barat,
Daerah Khusus Ibukota Jakarta 11750

No. Telepon : (021) 54314194

Email : halo@wahyoo.com

2.3. Visi dan Misi

Visi : Memodernisasi mitra Wahyoo sehingga para mitra yang bergabung dengan wahyoo menjadi lebih baik dan terstandarisasi.

Misi : Membantu meningkatkan usaha pemilik warung makan agar lebih relevan menyesuaikan kemajuan jaman.

2.4. Struktur Organisasi

Berikut ini merupakan struktur organisasi pada PT Wahyu Saluran Berkat.

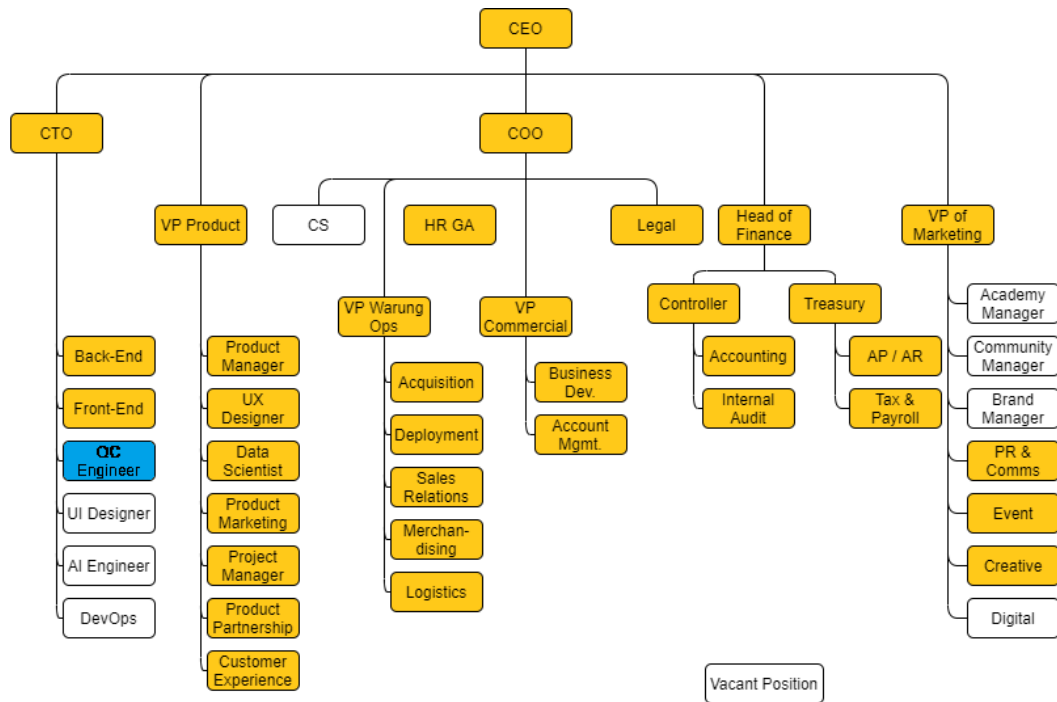

Gambar 2.2 Struktur Organisasi PT Wahyu Saluran Berkat

Pada gambar 2.2 dapat di lihat bahwa saat Ini PT Wahyu saluran berkat di pimpin oleh CEO, di dampingi dengan CTO dan COO. CEO sendiri lebih ke mencari *exposure* ke media – media, CTO mengurus bagian *technology* dan COO mengurus bagian *distribution* dan juga *oprational*, tetapi disini masih ada *Head of Finance* yang melakukan pengurusan keuangan, dan juga *VP of Marketing* yang mengurus *event*, *communication*, dan *media digital*.

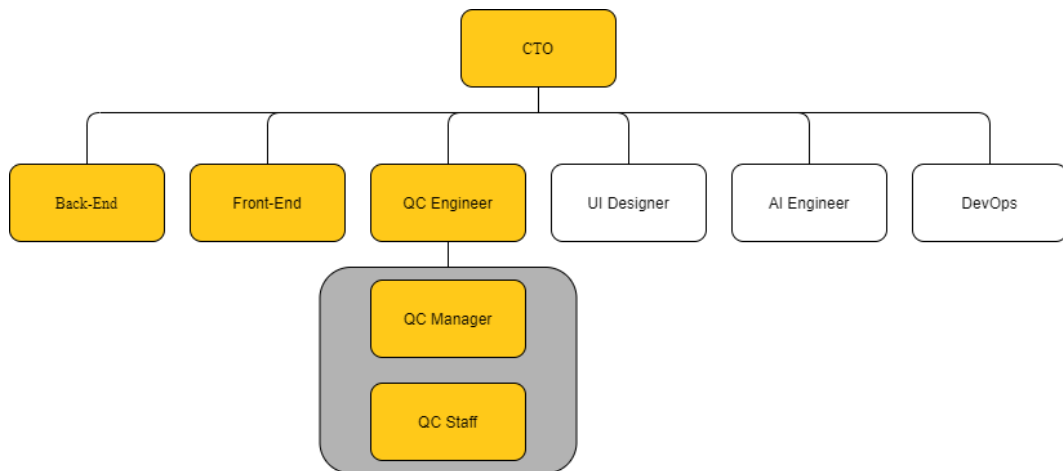

Gambar 2.3 Struktur Khusus Departemen QC Engineer

Kemudian pada gambar 2.3 di lihat pada divisi *tech* bahwa CTO memiliki tanggung jawab atas 6 divisi yang memiliki tanggung jawab pada, divisi QC *engineer* memiliki QC *manager* yang bertanggung jawab atas pengecekan produk – produk *tech* yang sedang di bangun pada perusahaan, dan QC *manager* di bantu oleh QC *staff* untuk melakukan pengecekan dan kesesuaian standar yang ada di perusahaan.

2.5. Produk Perusahaan



Gambar 2.4 Aplikasi Wahyoo

Pada gambar 2.4 dapat di katakan bahwa PT Wahyu Saluran Berkan membuat sebuah aplikasi yang digunakan untuk mempermudah para mitra warung makan untuk melakukan pembelian bahan – bahan pangan, agar dapat melakukan pengiriman secara lebih cepat dengan penerapan sistem *one day delivery*, atau besok sampai.