

BAB II

GAMBARAN UMUM PERUSAHAAN

2.1 Sejarah Singkat Perusahaan

Kantor Konsultan Pajak Edy Gunawan merupakan bagian dari Bina Sistem Mandiri. Bina Sistem Mandiri merupakan badan usaha yang menaungi jasa konsultan pajak, sistem informasi dan akuntan publik. Bina Sistem Mandiri berdiri pada tahun 1995 dan masih berupa perseorangan dan lebih bersifat pada *accounting service*, audit, dan sistem informasi. Kemudian Bina Sistem Mandiri berkembang dan melakukan *joint* dengan Kantor Akuntan Publik pada tahun 2003. Pada bulan Oktober 2005 Bina Sistem Mandiri mendapatkan sertifikasi resmi sebagai sebuah badan usaha.

Pada tahun 2009 Kantor Konsultan Pajak Edy Gunawan telah terdaftar pada Kementerian Keuangan Direktorat Jenderal Pajak, sebagai Kuasa Hukum pada Pengadilan Pajak, dan sebagai Humas pada Ikatan Konsultan Pajak cabang Tangerang. KKP Edy Gunawan sampai saat ini telah menangani 45 klien badan dan 80 klien perorangan. Jasa perpajakan yang diberikan:

1. *Tax Assistance*, lingkup kerja meliputi:
 - a. Mendampingi Proses Pemeriksaan
 - b. Memberikan Penjelasan atas hasil temuan pemeriksa
 - c. Mendapatkan Hasil Pemeriksaan berupa Surat Ketetapan Pajak (SKP)
 - d. Mendampingi proses keberatan / banding

- e. Menyiapkan surat keberatan / banding
- f. Memberikan Penjelasan Kepada Petugas
- g. Mendapatkan Surat Hasil keputusan

2. *Accounting Service*, lingkup kerja meliputi:

- a. *Audit Service*
- b. *Tax Audit*
- c. *Special Audit*
- d. *Financial & Accounting Advisory*
- e. Laporan Keuangan (Fiskal & Komersil) sesuai Standar Akuntansi Keuangan Indonesia.

3. *Tax Review*

Tax Review bertujuan untuk menentukan apakah pemenuhan kewajiban perpajakan telah sesuai peraturan dan ketentuan yang berlaku, dan mencari solusi untuk memaksimalkan penghematan pajak dan menghindari adanya kesalahan yang mengakibatkan sanksi. *Tax Review* yang diberikan meliputi:

- a. Verifikasi Objek Pajak
- b. Verifikasi Biaya dan bukan biaya
- c. Pemeriksaan *Ledger* dan bukti pendukung
- d. Equalisasi dengan objek pajak yang lain
- e. Penghitungan penyusutan dan pengujian

- f. Pengujian penjualan dan HPP
- g. Deteksi objek pajak dan penghasilan lainnya.

4. *Tax Planning*

Tax Planning atau perencanaan pajak adalah memberikan kontrol terhadap kewajiban perpajakan di masa mendatang. Perencanaan pajak merupakan sarana untuk memenuhi kewajiban perpajakan dengan benar dengan melakukan optimalisasi perhitungan pajak sesuai dengan ketentuan perpajakan.

Selama proses kerja magang, terdapat 18 klien yang ditangani yaitu PT. AAA, PT. BBB, PT. CCC, PT. DDD, PT. EEE, PT. FFF, PT. GGG, PT. HHH, PT. III, PT. JJJ, PT. KKK, PT. LLL, PT. MMM, PT. NNN, PT. OOO, PT. PPP, PT. QQQ, dan PT. RRR. Berikut gambaran umum untuk masing-masing klien tersebut:

1. PT. AAA

PT. AAA berpusat di Cakung (Jakarta Timur) dengan beberapa cabang yang berada di Tambun (Bekasi Timur), Jababeka dan Jalan Mahoni.

Perusahaan ini menjalankan usaha dalam bidang:

- a. industri (pabrik, *home industry*, kerajinan tangan),
- b. perdagangan (perdagangan interinsulair, impor, ekspor, usaha laveransir, grosir, distributor, keagenan),
- c. perbengkelan (pemeliharaan dan perawatan mesin-mesin industri, kendaraan bermotor dan alat-alat berat),

- d. pembangunan (sebagai pemborong, perencana, penyelenggara dan pelaksana pembuatan gedung-gedung, apartemen, rumah, jalan, jembatan, landasan, dam-dam, irigasi, drainase, pertamanan, pemasangan instalansi listrik, gas, air, gas, diesel dan telekomunikasi),
- e. *real estate* (sebagai pengembang)
- f. angkutan (pengangkutan darat untuk penumpang dan barang), desain interior dan eksterior, dan
- g. jasa (teknik mesin kecuali jasa dan konsultasi di bidang hukum dan pajak).

2. PT. BBB

PT. BBB berlokasi di Grogol yang berfungsi sebagai kantor, sementara untuk pabriknya berada di Cikarang. Perusahaan ini bergerak dalam bidang industri dies, namun kini perusahaan juga sedang memproduksi alat-alat pertanian.

3. PT. CCC

PT. CCC berkedudukan di Prapen Indah, Surabaya. Perusahaan ini merupakan sebuah perusahaan dagang eceran gula.

4. PT. DDD

PT. DDD berkedudukan di Surabaya. Perusahaan ini bergerak dalam bidang jasa perhotelan.

5. PT. EEE

PT. EEE berlokasi di Grogol. Perusahaan ini berperan sebagai importir dan juga sebagai pedagang eceran triplek dan peralatan *scaffolding*.

6. PT. FFF

PT. FFF berlokasi di Sentral Ruko Cibinong, Bogor, Jawa Barat. Perusahaan ini bergerak dalam bidang perdagangan eceran khusus kosmetik di dalam bangunan.

7. PT. GGG

PT. GGG berlokasi di Jl. Perjuangan GG Bambu Kuning No. 33A, Marga Mulya, Bekasi Utara. Perusahaan ini bergerak dalam bidang produksi es krim.

8. PT. HHH

PT. HHH berlokasi di Komp. Nirwana Estate Blok F No. 26, Cibinong, Bogor. Perusahaan ini bergerak dalam bidang klinik kesehatan.

Maksud dan tujuan PT. HHH adalah

- a. Ikut serta mencerdaskan kehidupan bangsa dan meningkatkan kesejahteraan umum dalam mensukseskan program pemerintah, dalam rangka meningkatkan mutu dan kualitas sumber daya manusia, terutama dalam bidang kesehatan jasmani dan rohani.
- b. Membantu pemerintah dalam bidang pendidikan formal dan non formal guna meningkatkan ilmu, amal, dan iman serta penelitian konsultasi serta publikasi dengan mendirikan dan mengelola berbagai macam lembaga pendidikan dengan segala fasilitas pendukungnya, antara lain di bidang kesehatan, kursus keterampilan atau kejuruan, rekrutmen pegawai.

9. PT. III

PT. III berlokasi di Cikarang. Perusahaan ini bergerak dalam bidang industri komponen (*spare part*) otomotif.

10. PT. JJJ

PT. JJJ berlokasi di Pakuhaji, Cengkareng. Perusahaan ini bergerak dalam bidang industri pembuatan label plastik minuman dan kosmetik.

11. PT. KKK

PT. KKK berlokasi di Mall Taman Angrek, Jakarta Barat. Perusahaan ini bergerak dalam bidang perdagangan, jasa, pembangunan, pengangkutan,

pertambangan, percetakan, pertanian, perbengkelan, dan perindustrian. Namun dari sekian banyak kegiatannya, yang jalan sampai saat ini hanyalah jasa salon.

12. PT. LLL

PT. LLL berlokasi di Pluit Village Mall. Perusahaan ini bergerak dalam bidang *mall management*.

13. PT. MMM

PT. MMM berkedudukan di Kabupaten Tangerang. Perusahaan ini bergerak dalam bidang perdagangan, perindustrian, pertambangan, pembangunan, pengangkutan darat dan jasa. Namun dari sekian banyak kegiatannya, yang jalan sampai saat ini hanyalah jasa pengecoran besi bekas.

14. PT. NNN

PT. NNN berlokasi di Jl. Rapak Indah No. 114 RT036 Samarinda 75126. Perusahaan ini bergerak dalam bidang jasa reparasi alat angkutan lainnya, bukan kendaraan bermotor.

15. PT. OOO

PT. OOO berlokasi di Komp. Ruko Enggano Jl. Raya Enggano No. 9 N Kel. Tanjung Priok Kec. Tanjung Priok, Jakarta Utara. Perusahaan ini bergerak dalam bidang jasa pengiriman barang luar negeri.

16. PT. PPP

PT. PPP berlokasi di Jl. Kelapa Gading Boulevard Blok FY 1 No. 14 Kelapa Gading Timur, Kelapa Gading, Jakarta Utara, DKI Jakarta Raya. Perusahaan ini terklasifikasi lapangan usaha sebagai perdagangan besar makanan dan minuman lainnya yang bergerak dalam bidang produksi dan perdagangan ice cream. Sampai saat ini PT. PPP sudah memiliki sekitar 10 cabang yang sebagian besar tersebar di wilayah Jakarta, Tangerang, Sukabumi, dan Bandung.

Tagline: “a Taste of Nostalgia”

Visi: Berbagi dan Memberikan Kebahagiaan

Misi: 1. Menjadi Ice Cream Indonesia yang dikenal dengan berbagi momen bahagia kepada keluarga oleh orang-orang Indonesia.
2. Memberikan momen-momen bahagia kepada customer seperti **KEBAHAGIAAN** menikmati ice cream di masa kecil.
3. Menjadi bagian untuk merekatkan hubungan dengan berkumpulnya keluarga dan social.

4. Meningkatkan kualitas & kehidupan karyawan agar bisa menemukan arti kehidupan yang sebenarnya dan berguna di masyarakat.

Motto: “Kita bukanlah yang terbesar, tetapi Kita ingin memberikan dan menjadi yang terbaik”.

17. PT. QQQ

PT. QQQ berlokasi di Jl. Makaliwe Raya 48-A RT 005 RW 06 Grogol, Jakarta. Perusahaan ini bergerak dalam bidang kontraktor.

18. PT. RRR

PT. RRR berlokasi di Margorejo Indah B-118 RT/RW. 002/008 Margorejo-Wonocolo, Surabaya. Perusahaan ini bergerak dalam bidang agen penjualan gula untuk daerah di kawasan Surabaya.

UMMN

2.2 Struktur Organisasi Perusahaan

2.2.1 Kantor Konsultan Pajak Edy Gunawan

Gambar 2.1 Struktur Organisasi KKP Edy Gunawan

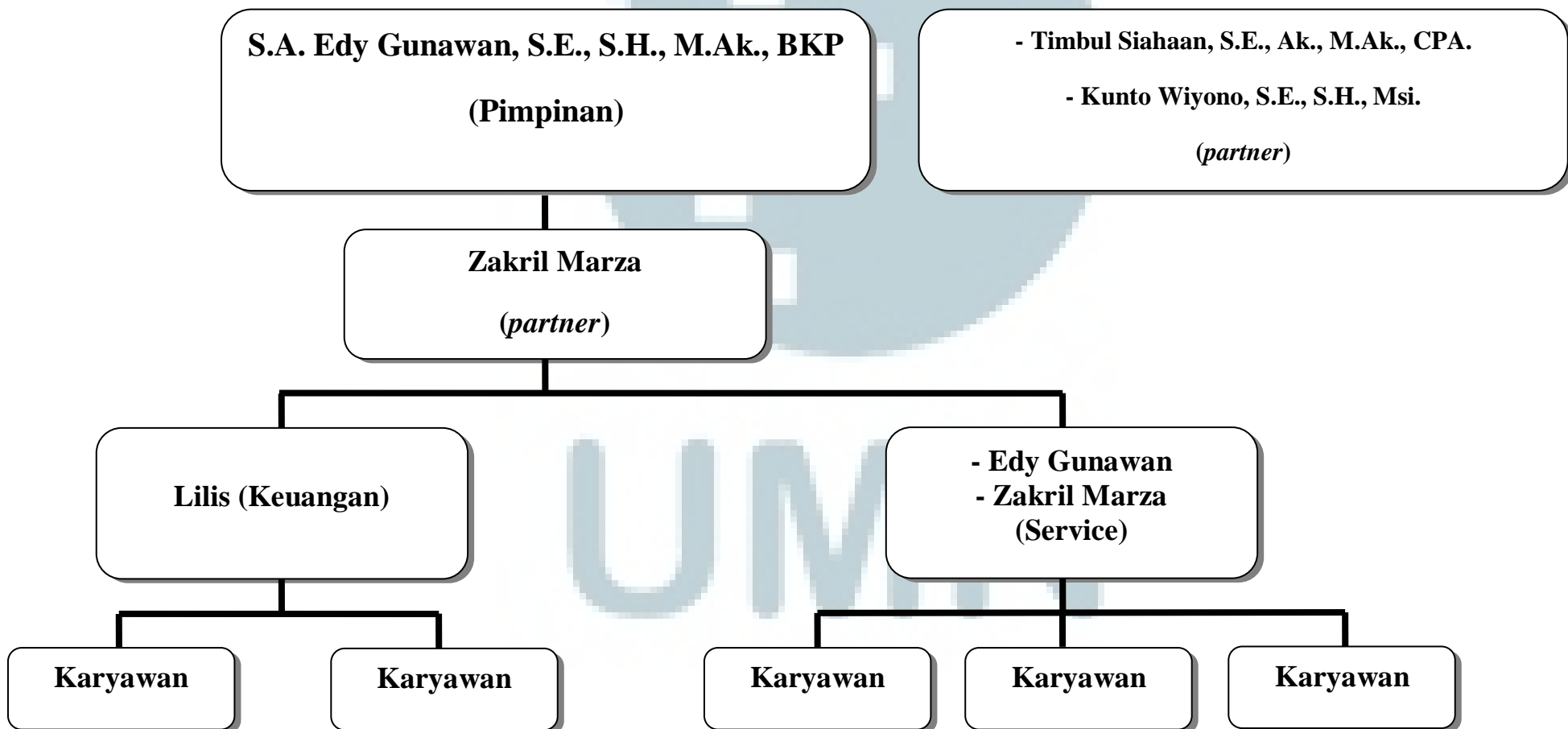

2.2.2 PT. AAA

Gambar 2.2 Struktur Organisasi PT. AAA

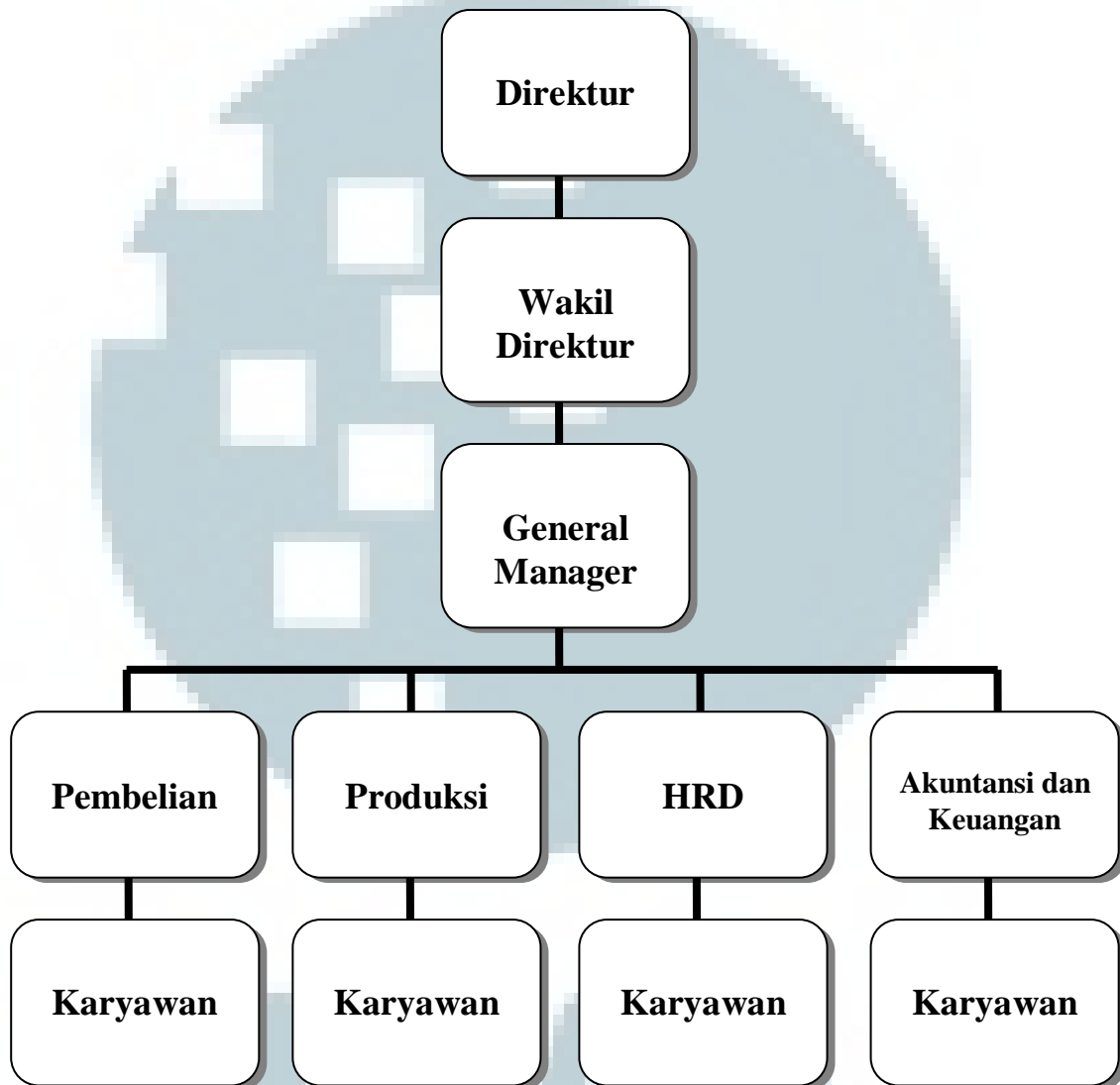

2.2.3 PT. HHH

Gambar 2.3 Struktur Organisasi PT. HHH

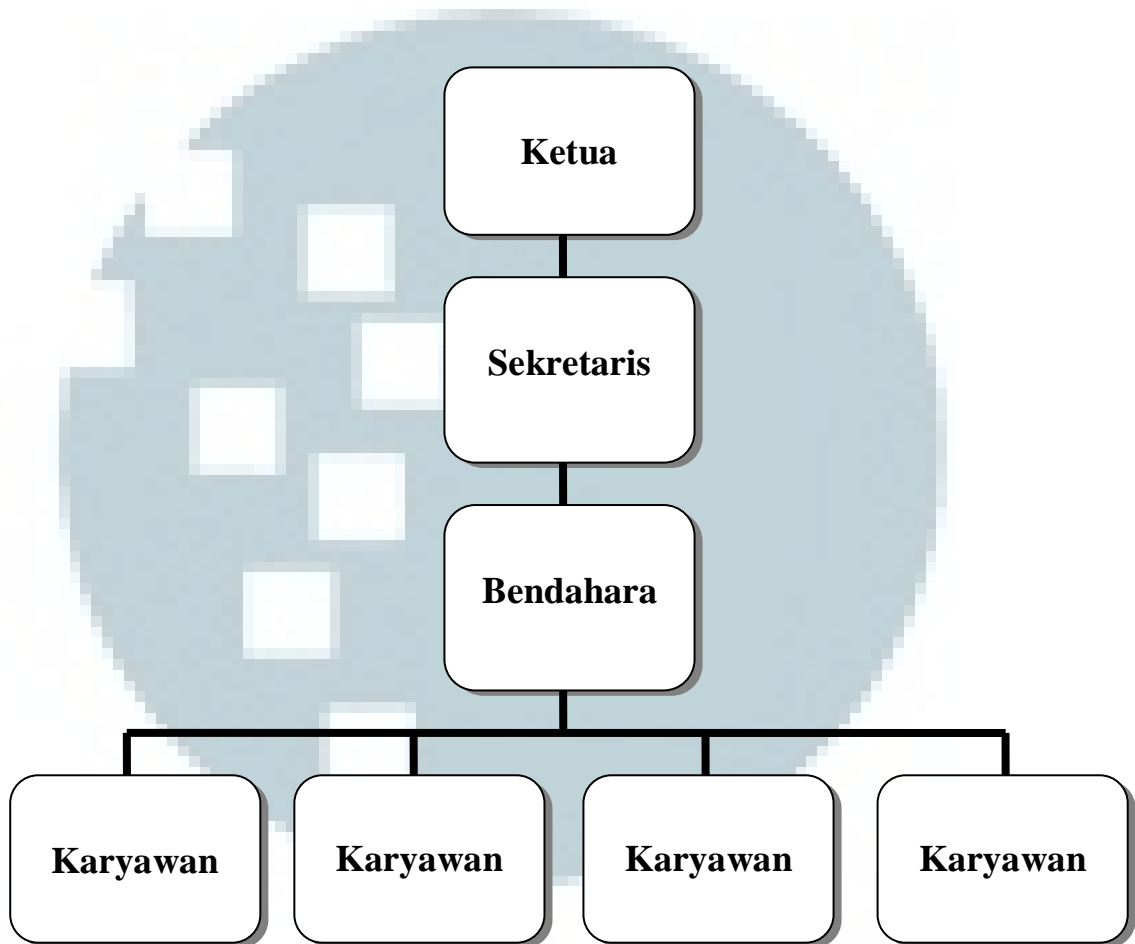

UMMN

2.2.4 PT. JJJ

Gambar 2.4 Struktur Organisasi PT. JJJ

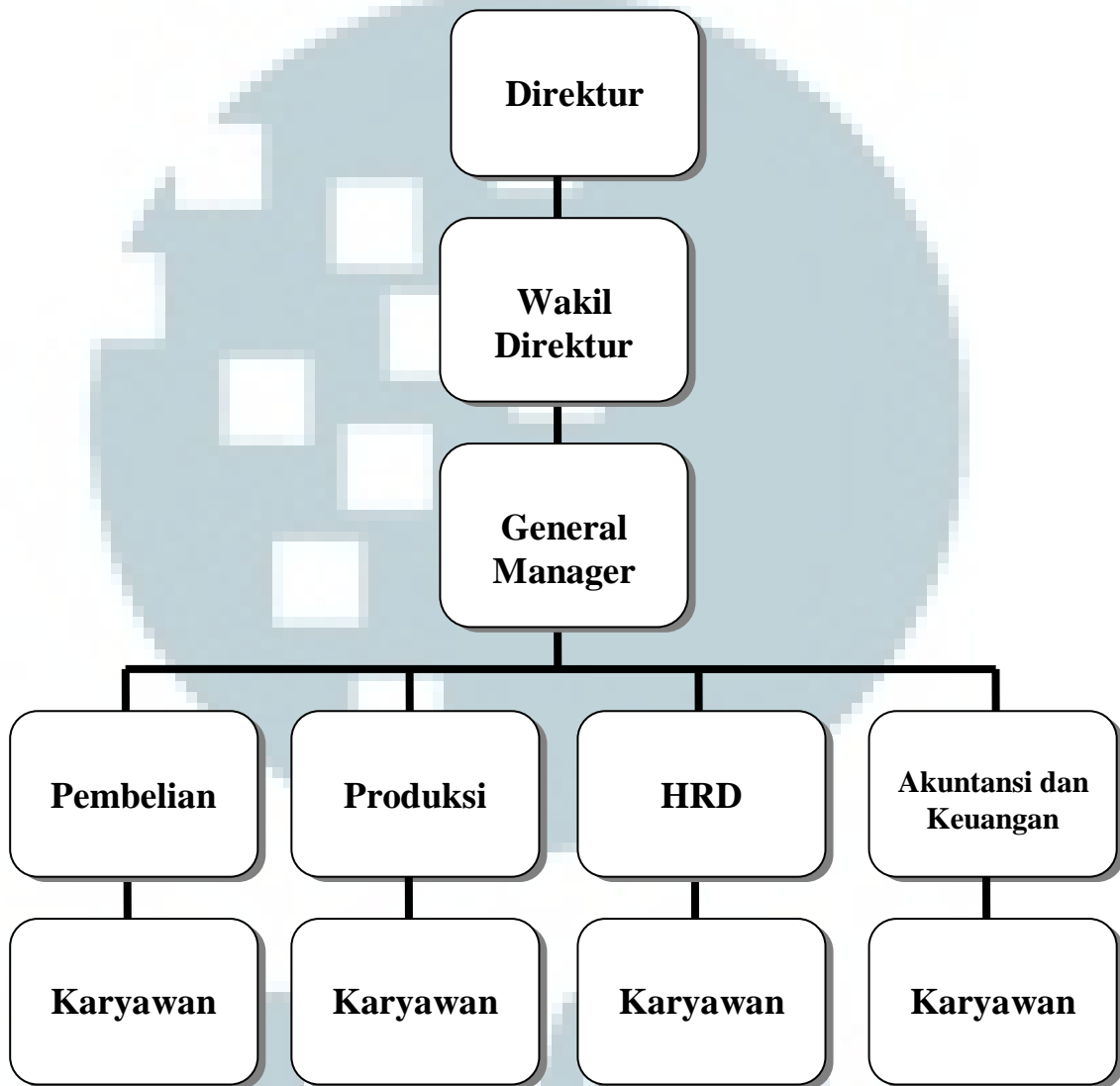

2.2.5 PT. DDD

Gambar 2.5 Struktur Organisasi PT. DDD

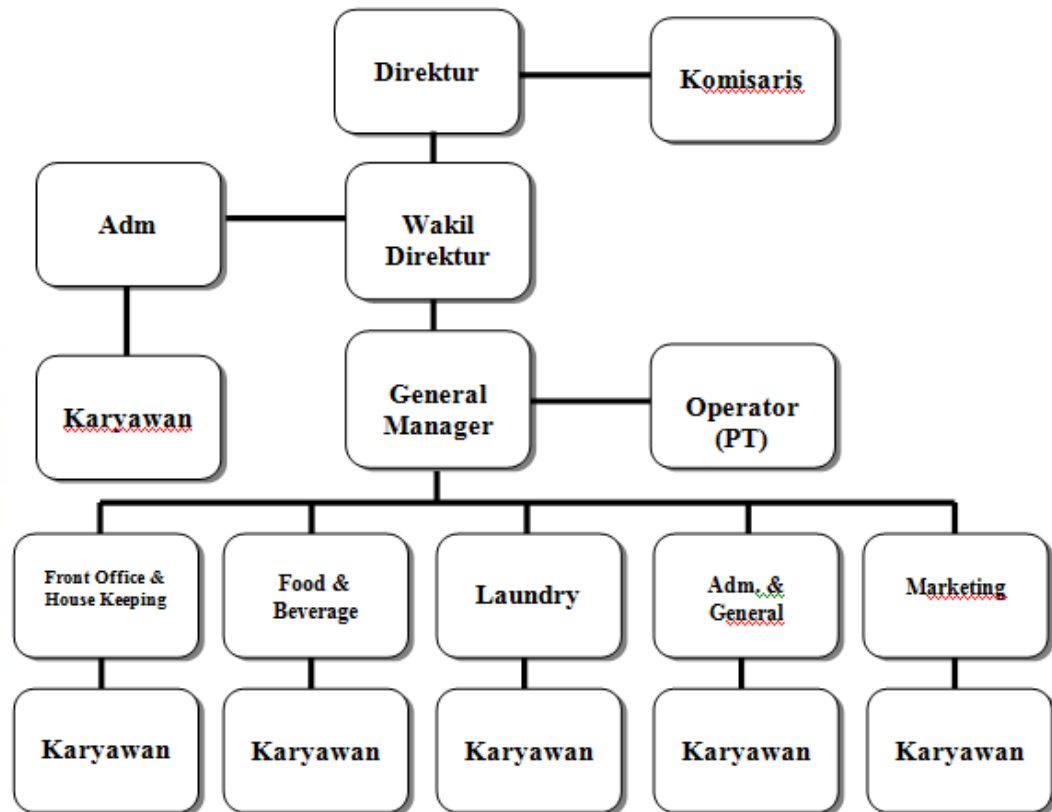

2.2.6 PT. CCC

Gambar 2.6 Struktur Organisasi PT. CCC

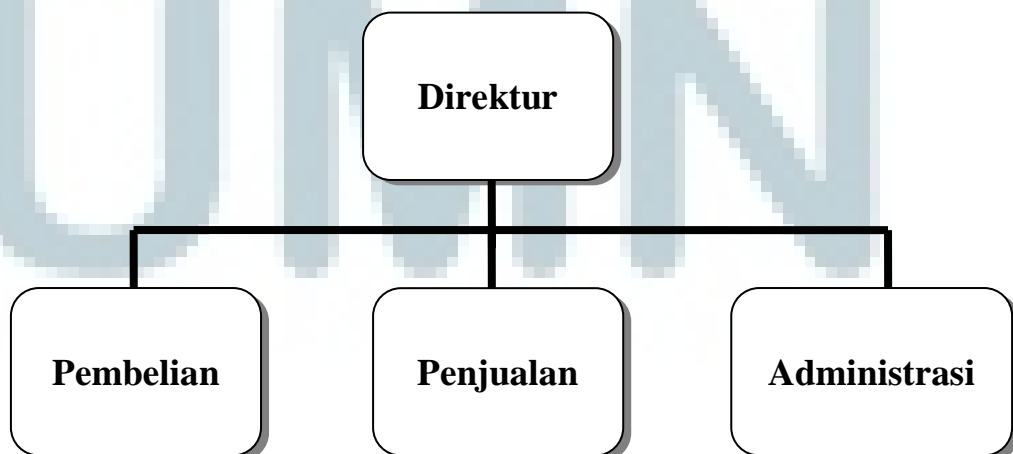

2.2.7 PT. EEE

Gambar 2.7 Struktur Organisasi PT. EEE

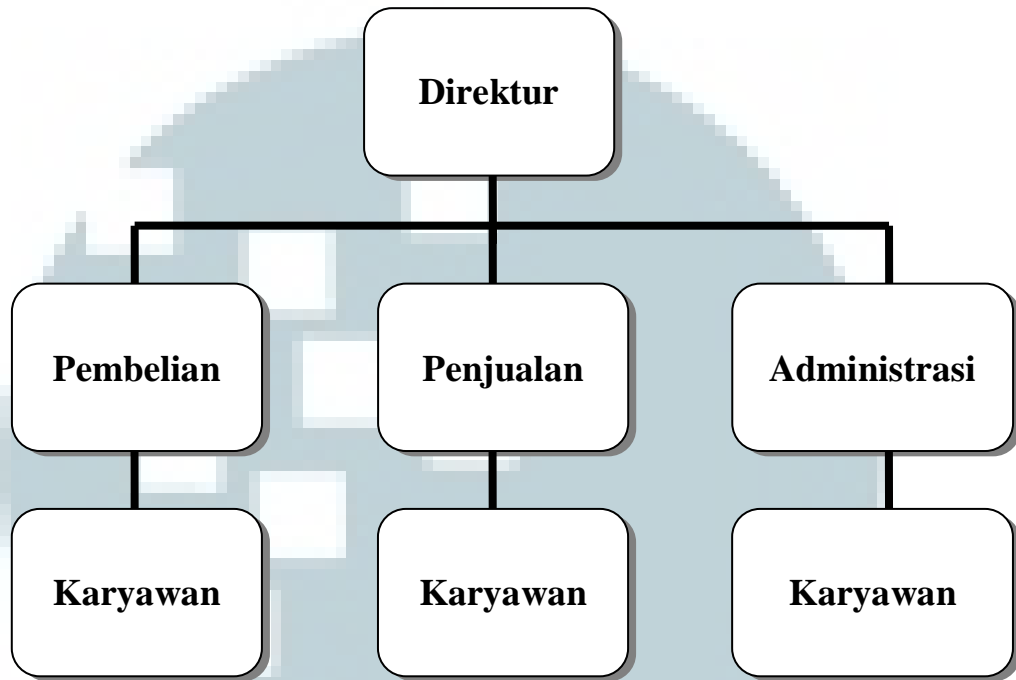

UMMN

2.2.8 PT. BBB

Gambar 2.8 Struktur Organisasi PT. BBB

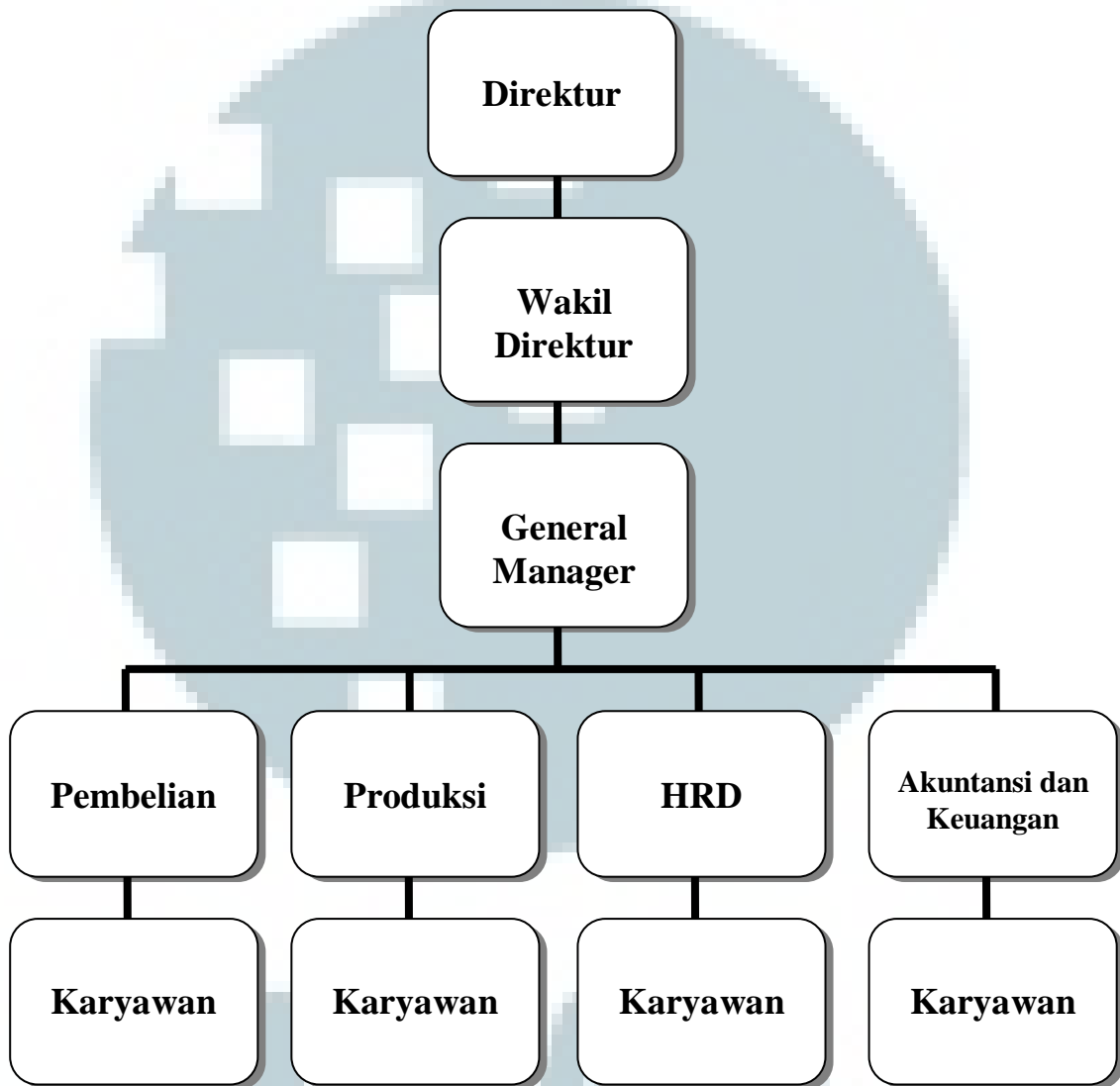

2.2.9 PT. III

Gambar 2.9 Struktur Organisasi PT. III

