

BAB II

GAMBARAN UMUM PERUSAHAAN

2.1. Deskripsi Perusahaan

PT. Logos Konsultan merupakan salah satu Perusahaan jasa dibidang konsultan yang menyediakan jasa *Business management*, *CSR Management*, dan Vokasional. Dengan Motto “*Design Your Future*” Logos memberikan tersebut dibentuk guna memenuhi kebutuhan *client* yang ingin meningkatkan value mengolah bisnis dan perusahaan yang lebih baik.

Berlokasi di Tamansari Prama Building, Jl. K.H. Wahid Hasyim NO.84-86 003/003 Menteng, Jakarta Pusat. PT Logos Konsultan terbentuk pada tahun 2004 oleh Hansel Urian, Augie Aditya dan beberapa rekan kerjanya dimana memiliki visi, misi, dan *interest* yang sama.



Gambar 2. 1. Logo perusahaan

Dalam berproses, PT Logos Konsultan telah memberikan solusi kepada lebih dari 25 *client*, diantaranya ada perusahaan swasta maupun pemerintah (Kementrian dan BUMN) dan beberapa klien lainnya. Konsistensi tersebut terlihat dari kepuasan klien terhadap pelayanan dan jasa yang diberikan oleh PT Logos Konsultan.

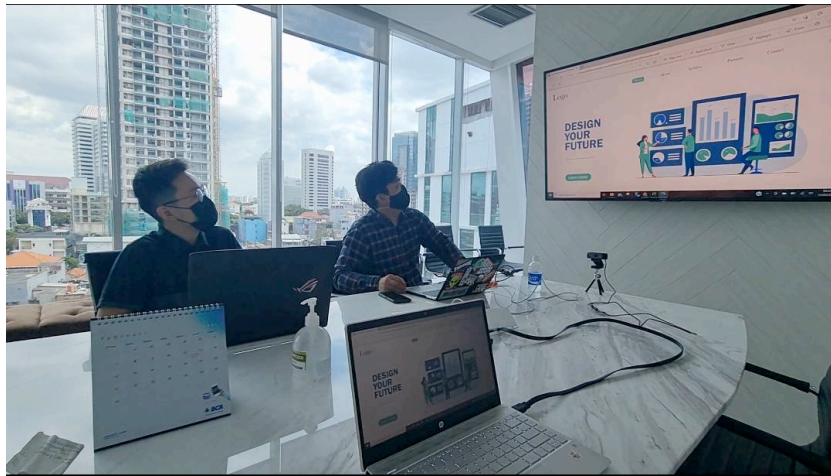

Gambar 2. 2. Suasana Kantor Logos
(Sumber : Documentasi PT Logos. 2021)

Karyawan yang terlibat dalam CDA terhitung kecil, hanya kurang lebih 15 orang yang meliputi *Manager Operasional*, *Tenaga Ahli*, *Graphic Designer*, *Business development* dan *Administrasi*. Dalam periode tertentu pihak Logos juga mempekerjakan pekerja magang dan pekerja lepas dengan kontrak dan kesepakatan yang telah disetujui.

2.2. Struktur Organisasi Perusahaan

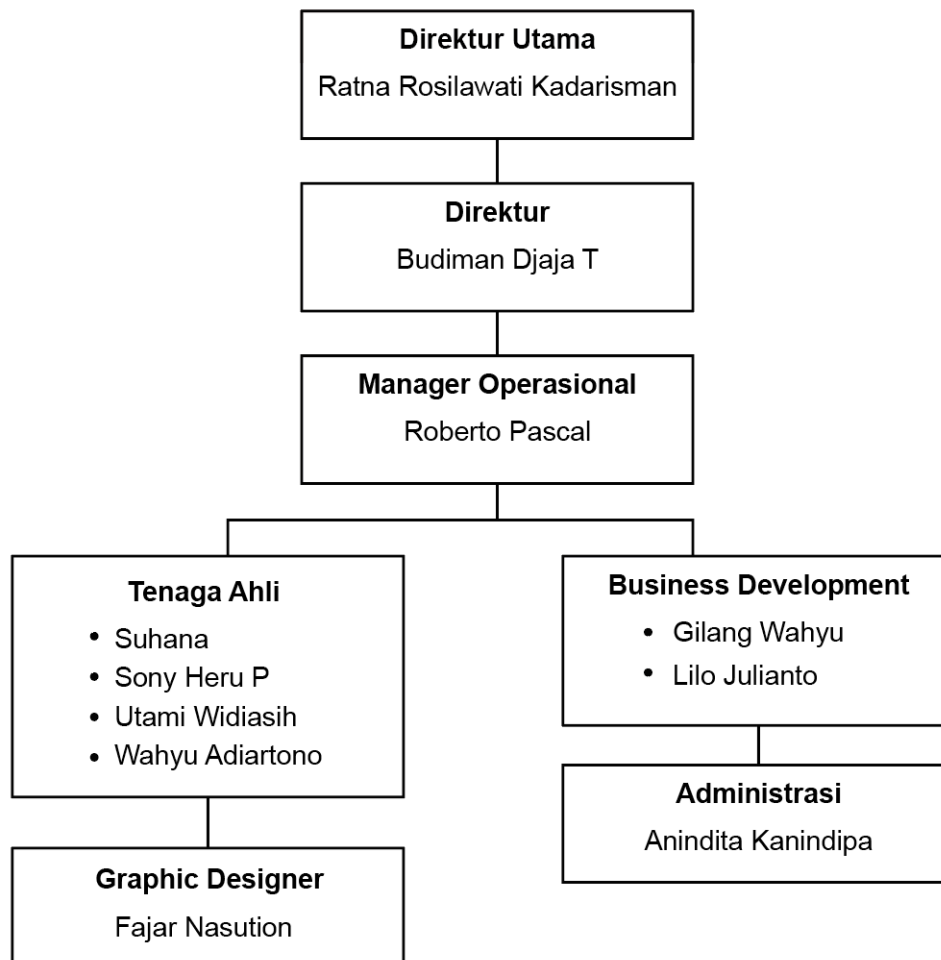

Gambar 2. 3. Bagan Kepengurusan PT Logos Konsultan

Struktur organisasi yang terdapat dalam PT. Logos Konsultan terbagi meenjadi 4 bagan, yang meliputi Direktur Utama, Direktur, Tenaga Ahli, *Business Development*, *Graphic Designer* dan *Administrasi*, yang jika dijabarkan masing – masingnya memiliki peran sebagai berikut:

1. Direktur Utama

Direktur Utama memiliki peranan penting dalam memantau dan memimpin perusahaan agar berjalan dengan baik.

2. Direktur

Direktur ,emiliki peran langsung dalam memanage serta memantau kinerja dan kegiatan masing masing divisi terkait perusahaan atau klien yang terlibat dalam pekerjaan maupun *project*.

3. Tenaga Ahli

Didalam struktur PT. Logos Konsultan memiliki Tenaga ahli yang memiliki peranan penting dalam perusahaan yang berhubungan langsung dengan client yang membantu client sebagai *problem solving*.

4. Graphic Designer

Mengesekusi dan mengembangkan ide atau konsep yang sudah di berikan sesuai dengan tenggat waktu yang diberikan, serta memberikan presentasi singkat terkait proyek yang sedang dikerjakan.

2.3. *Portfolio Perusahaan*

Berikut adalah beberapa perusahaan yang pernah berkerja sama dengan PT Logos Konsultan :

1. Kementrian dan BUMN



Gambar 2. 4. Kementrian dan BUMN

(Sumber : PT. Logos Konsultan, 2020)

Kementrian dan BUMN merupakan Badan Usaha Milik Negara yang sebagian atau seluruh kepemilikannya dimiliki oleh negara. BUMN menyediakan barang atau jasa untuk masyarakat Indonesia. Peran PT Logos Konsultan dalam kerja sama ini untuk membantu perusahaan BUMN dan kementrian dalam mengelola bisnis, CSR Management dan Vocasional dalam hal ini PT Logos terlibat dalam kegiatan pelatihan, Konsultasi Manajemen SDM, Social Mapping, dan sebagainya.