

## **BAB II**

### **GAMBARAN UMUM PERUSAHAAN**

#### **2.1. Tentang PT Lintas Indah Gemilang Abadi**

PT Lintas Indah Gemilang Abadi adalah perusahaan asal Indonesia yang bergerak di bidang penjualan dan produksi jam tangan. Didirikan sejak tahun 1998, PT Lintas Indah Gemilang Abadi terdaftar dengan nomor registrasi 65/12545 diterbitkan pada tahun 2018. Perusahaan ini memiliki beberapa toko yang tersebar di JABODETABEK, dan memiliki kantor pusat di Pusat Grosir Senen Jaya Lantai Dasar Blok B-1 No 7-8, Senen, Jakarta Pusat.

Pada awal mulanya, PT Lintas Indah Gemilang Abadi didirikan oleh Bong Jun Sen pada tahun 1998 di di Ciputat, Tangerang Selatan. Berawal dari sebuah toko jam tangan kecil di pasar Ciputat, Liga Arloji pindah ke pusat grosir Senen pada tahun 2006 dan membuka cabang pertamanya pada tahun 2008. kini liga arloji sudah memiliki 6 toko dan menjelma menjadi sebuah perusahaan jam tangan besar yang menaungi bisnis penjualan dan produksi jam tangan lokal maupun impor.

PT Lintas Indah Gemilang Abadi menjawab permintaan para pembeli dengan mulai memproduksi jam sendiri dengan merk Liga *Watches*. Dengan begitu, PT Lintas Indah Gemilang Abadi kini menjalankan bisnis jual/beli jam tangan berbagai merk lokal maupun impor serta bisnis produksi Liga *Watches*.

## 2.2. Visi Misi PT Lintasi Indah Gemilang Abadi

Di dalam menjalankan bisnisnya, PT Lintas Indah Gemilang Abadi memiliki visi dan misi perusahaan yang berfungsi sebagai landasan agar para anggota perusahaan tidak keluar dari jalur yang ditetapkan oleh perusahaan, visi dan misinya sebagai berikut:

### 1. Visi

Menjadi perusahaan importir jam tangan asal Indonesia yang dapat bersaing secara profesional, memiliki kredibilitas dan integritas yang tinggi.

### 2. Misi

- Melakukan penjualan jam tangan secara komersial dan terukur
- Mengutamakan mutu pelayanan dan produk terhadap pembeli
- Menjadi perusahaan jam tangan yang berkompetitif tinggi

## 2.3. Struktur Organisasi Perusahaan

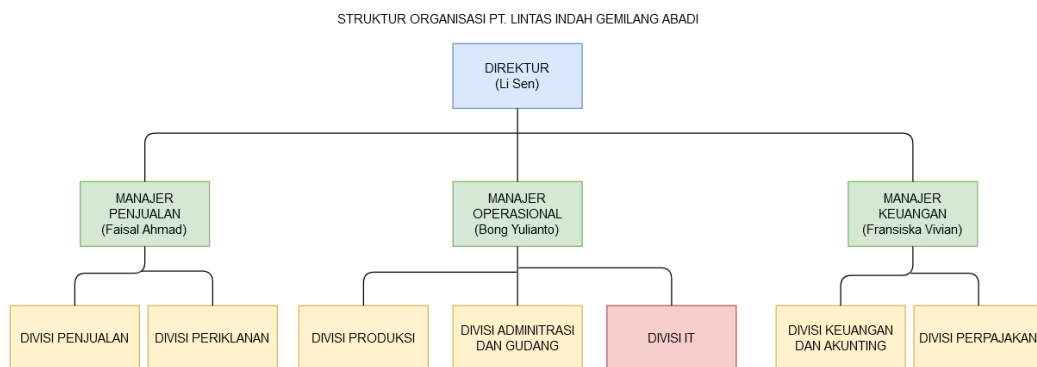

**Gambar 2. 1. Struktur Organisasi Perusahaan**

Pada gambar 2.1. di atas, dapat kita lihat bahwa struktur organisasi pada PT Lintas Indah Gemilang Abadi menempatkan Direktur yang dipegang oleh bapak Li

Sen, dan diikuti oleh 3 manajer yang memegang beberapa divisi dengan bapak Bong Yulianto yang memegang divisi IT, sehingga menjadikan bapak Bong Yulianto sebagai mentor dan pembimbing di dalam pelaksanaan kerja magang ini.

