

BAB II

GAMBARAN UMUM PERUSAHAAN

2.1. Deskripsi perusahaan

TXTCreative adalah perusahaan/agensi multi nasional yang bergerak di bidang marketing dan periklanan (*advertising*) dan juga *POSM (Point Of Sales Material)* untuk kebutuhan komersil. Perusahaan ini sudah berjalan sejak tahun 2016 dan telah mendapatkan kepercayaan untuk membuat desain-desain dari berbagai perusahaan besar dan ternama di Indonesia dan juga Singapura. *Brand* tersebut adalah: Tora bika, Energen, Bakmi Mewah, KIS mint, ZuperrrKeju, beng-beng, Roma, Slai O'lai, Migelas, Better, KOPIKO, Royal Choice, M-One, Bukalapak, Bhinneka, Tunas Maju, Standard Chartered, Prudential, AIA, Jet'aime La Luna, Sweety, CJDW network, Morinaga Kino, dan mobiloka.com.



Gambar 2.1. Logo perusahaan TXTCreative.
(Sumber: txtcreative.com)

TXTCreative berfokus pada bidang *digital content* komersial, *motion graphic*, 3D, situs web, *stand*, 360 media kampanye digital dan juga tvc. Maka, perusahaan ini mampu menyediakan berbagai kebutuhan desain berdasarkan kebutuhan klien. TXTCreative fokus untuk menghasilkan desain yang berkualitas, dan juga tepat waktu dengan harga yang terjangkau untuk klien.

TXTCreative memiliki beberapa kompetitor, antara lain adalah EGGHEAD branding consultant, Maji branding agency, dan juga VGI digital. Semua competitor disini bergerak di bidang yang sama, yaitu *creative agency* yang sebagian besar mengerjakan *digital advertising* maupun POSM(*Point Of Sales Material*).

2.2. Visi Misi Perusahaan

2.2.1. Visi Perusahaan

PT.Tekstindo Kreasi Optima (TXTCreative) ingin menjadi salah satu solusi untuk sebuah kebutuhan *brand* di Indonesia

2.2.2. Misi Perusahaan

PT. Tekstindo Kreasi Optima (TXTCreative) Ingin Membuat sebuah *team* dan membuat portofolio yang bagus dan tepat sasaran dengan beberapa *brand-brand* besar di Indonesia.

2.3. Struktur Organisasi Perusahaan

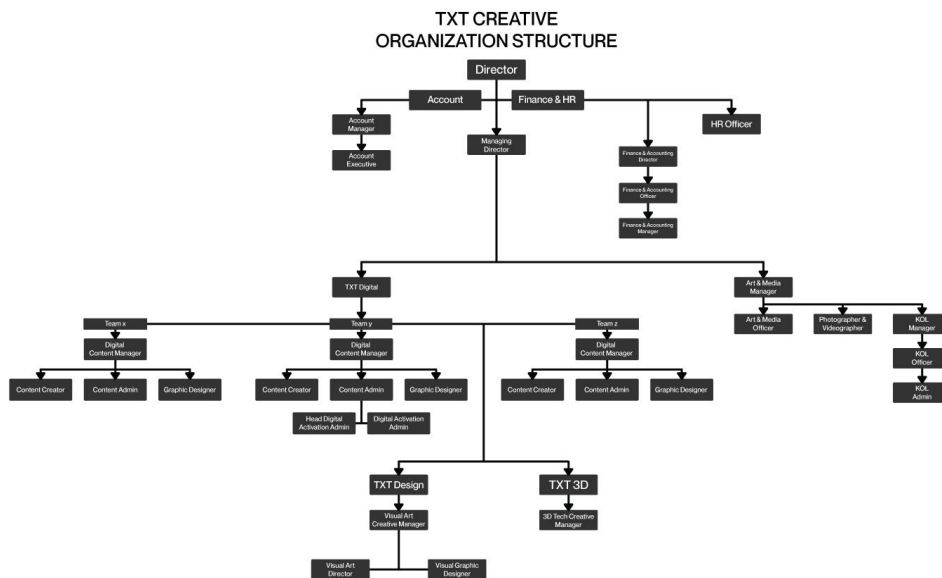

Gambar 2.2. Struktur Organisasi Perusahaan.