

BAB II

GAMBARAN UMUM PERUSAHAAN

2.1. Deskripsi Perusahaan

Studio Spasi merupakan sebuah studio desain grafis di Jakarta Selatan yang didirikan oleh Ines Aryaniputri, Aseanila Putri, dan Gema Semesta sejak tahun 2017. Studio Spasi berlokasi di sebuah rumah yang digunakan sebagai kantor yang terletak di Jl. Lebak Bulus IV No.04, Jakarta Selatan.

S P A S I

Gambar 2.1 Logo Studio Spasi

Studio Spasi menyediakan jasa *art direction, artwork, branding, brand refreshment, copywriting, design consultation, editorial, graphic and digital design, illustration, collateral design, packaging design, promotional design, dan website design*. Studio Spasi terdiri dari satu orang *creative director*, satu orang *account executive*, dan tiga orang *full-time graphic designer*.

Studio Spasi telah bekerja sama dengan berbagai macam klien termasuk klien besar seperti musisi TULUS, Andien, dsb. Beberapa proyek yang sudah dilakukan antara lain: perancangan identitas untuk musisi TULUS serta kebutuhan visual lainnya seperti desain album, video klip, dsb., perancangan visual untuk film Aruna & Lidahnya, perancangan identitas untuk musisi Andien beserta desain album & *stationery kit*, *re-branding brand MORNINGSOL*, dan perancangan *packaging scented candle* proyek kolaborasi Manual Jakarta dengan Duft and Chandelle dalam rangka Hari Raya Nyepi.

Dari proyek-proyek yang telah dikerjakan, dapat disimpulkan bahwa Studio Spasi memiliki spesialisasi di bidang perancangan identitas visual dan editorial.



Gambar 2.2 Portfolio Studio Spasi: Poster Aruna dan Lidahnya

Sumber: www.instagram.com/studio.spasi



Gambar 2.3 Portfolio Studio Spasi: Manual Jakarta x Duft & Chandelle
Candle Packaging

Sumber: www.instagram.com/studio.spasi

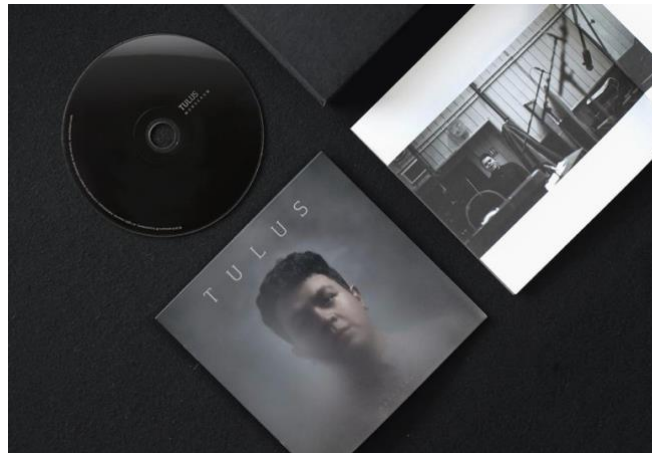

Gambar 2.4 Portfolio Studio Spasi: Album Monokrom TULUS

Sumber: www.instagram.com/studio.spasi

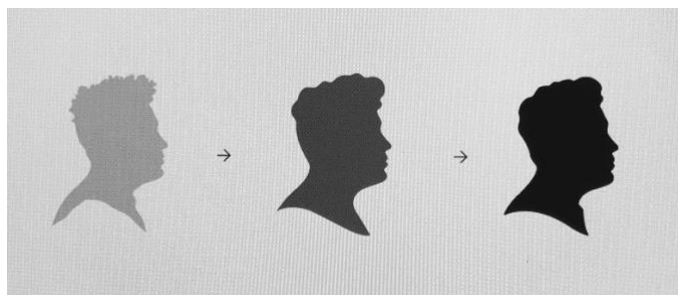

Gambar 2.5 Portfolio Studio Spasi: Konstruksi Logogram TULUS

Sumber: www.instagram.com/studio.spasi



Gambar 2.6 Portfolio Studio Spasi: Freggy & Jessy *wedding invitation*

Sumber: www.instagram.com/studio.spasi



Gambar 2.7 Portfolio Studio Spasi: Desain album Andien

Sumber: www.instagram.com/studio.spasi



Gambar 2.8 Portfolio Studio Spasi: Egg Hotel branding

Sumber: www.instagram.com/studio.spasi

2.2. Struktur Organisasi Perusahaan

Studio Spasi memiliki struktur organisasi agar pelaksanaan kerja memiliki alur yang jelas dan efektif sehingga proses pengerjaan desain dapat terlaksana dengan maksimal. Berikut merupakan struktur organisasi Studio Spasi selama proses praktik kerja magang berlangsung.

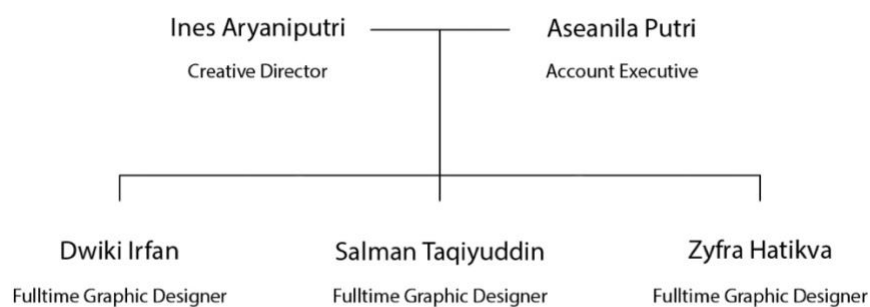

Gambar 2.9 Struktur Organisasi Studio Spasi

Penulis beserta rekan magang lainnya berada dibawah pengawasan Ines Aryaniputri, selaku *creative director*, dan Aseanila Putri, selaku *account executive* secara langsung. Seluruh mahasiswa *intern* di Studio Spasi diberi tanggung jawab untuk memegang proyek yang sama seperti *graphic designer* yang bekerja *full-time*.