Hak cipta dan penggunaan kembali:

Lisensi ini mengizinkan setiap orang untuk menggubah, memperbaiki, dan membuat ciptaan turunan bukan untuk kepentingan komersial, selama anda mencantumkan nama penulis dan melisensikan ciptaan turunan dengan syarat yang serupa dengan ciptaan asli.

Copyright and reuse:

This license lets you remix, tweak, and build upon work non-commercially, as long as you credit the origin creator and license it on your new creations under the identical terms.

Perpustakaan Univeristas Multimedia Nusantara

BAB II

GAMBARAN UMUM PERUSAHAAN

1.1. Deskripsi Perusahaan

TDW Resources adalah sebuah perusahaan *event organizer* dan seminar pendidikan yang didirikan oleh Richard Tan dan Tung Desem Waringin pada tahun 2008. TDW Resources adalah perusahaan *affiliate* dari Success Resources di Singapura yang bergerak dalam mempromosikan program pengembangan bisnis dan juga pribadi di Asia (dahsyat.com). TDW Resources bergerak dengan memiliki beberapa program seminar dan *training* yang secara langsung di bawakan oleh para ahli dibidangnya dan beberapa produk seperti CD dan buku.

Gambar 2.1. Logo TDW Resources

2.1.1. Visi dan Misi Perusahaan

Tung Desem Waringin selaku pendiri TDW Resources memiliki harapan untuk terus berbagi ilmu pengetahuan kepada semua orang. Tung Desem Waringin berharap agar seluruh masyarakat Indonesia mempunyai keinginan untuk membangun bangsanya menjadi bangsa yang merdeka, memiliki ilmu pengetahuan yang luas dan kaya raya. Oleh karena itu TDW Resources memiliki misi "Turut Mencerdaskan Kehidupan Bangsa". TDW Resources memiliki cara untuk mencapai misi dengan cara menikmati dan mengembangkan karunia dari Tuhan untuk menghadapi tantangan menjadi lebih

sederhana, *fun*, bermanfaat, serta bernilai bagi diri sendiri, orang lain, keluarga dan untuk Tuhan.

TDW Resources memiliki visi untuk menjadi lembaga *training*/seminar terbesar di Indonesia yang memiliki *trainer* lebih dari 10.000 orang di seluruh Indonesia. Maka dari itu TDW Resources berharap akan menjadi sebuah wahana bagi anak Indonesia untuk membaktikan diri menjadi yang terbaik agar dapat membawa perubahan dimasa yang akan datang.

2.1.2. Program dan Produk Perusahaan

TDW Resources mempunyai beberapa program seminar dan *training* yang dijalankan untuk mendukung tercapainya visi dan misi perusahaan. Berikut beberapa program seminar atau *training* dari perusahaan.

1. My Profit Solution

   MPS adalah salah satu program *training* yang bertujuan untuk memberikan pelatihan kepada pemula bagaimana cara untuk mendapatkan *active income* dan *passive income* melalui saham.

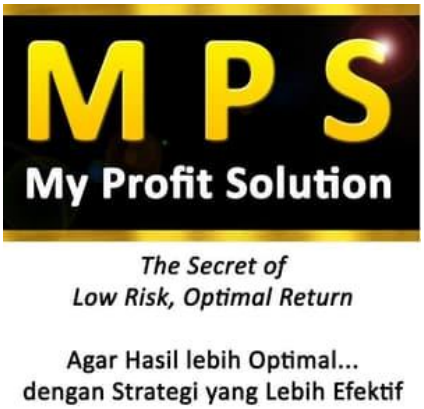

Gambar 2.2. Logo My Profit Solution

(https://www.tokopedia.com/tdw*training*/my-profit-solution)

2. Financial Revolution

   Seminar yang memberikan kunci sukses dalam memulai bisnis dari awal ataupun yang sedang mengalami masalah dalam bisnis mereka. Financial dibawakan langsung oleh Tung Desem Waringin selama 3 hari dengan waktu yang telah ditentukan.

Gambar 2.3. Logo Financial Revolution

3. Property Rich Revolution

   Property Rich Revolution adalah seminar yang bertujuan untuk memberikan ilmu, strategi serta praktek mendapatkan penghasilan dari investasi properti dari para ahlinya langsung.

Gambar 2.4. Logo Property Rich Revolution

4. Sales Marketing Revolution

   Seminar yang akan memberikan pelajaran bagaimana menjual produk dan mendapatkan omzet yang cepat dalam waktu yang singkat serta bagaimana cara promosi yang efektif.

Gambar 2.5. Logo Sales Marketing Revolution

5. Business Revolution

   Salah satu seminar yang akan memberikan tips dan trik kepada pemilik bisnis agar memiliki hubungan yang baik antara pemilik bisnis dan karyawannya. Menjadikan bisnis yang sedang dijalankan menjadi lebih berkembang dan besar dengan sistem yang berbeda.

Gambar 2.6. Logo Business Revolution

TDW Resources juga menjual beberapa produk seperti buku, CD serta *audio* yang dijual secara grosir ataupun dengan sistem paket. Buku dan CD biasanya juga dijadikan sebagai *giveaway* dari tiket seminar ataupun *training*.

Gambar 2.7. Produk berupa buku dan CD

2.2. Struktur Organisasi Perusahaan

Berikut adalah struktur organisasi dari TDW Resources.

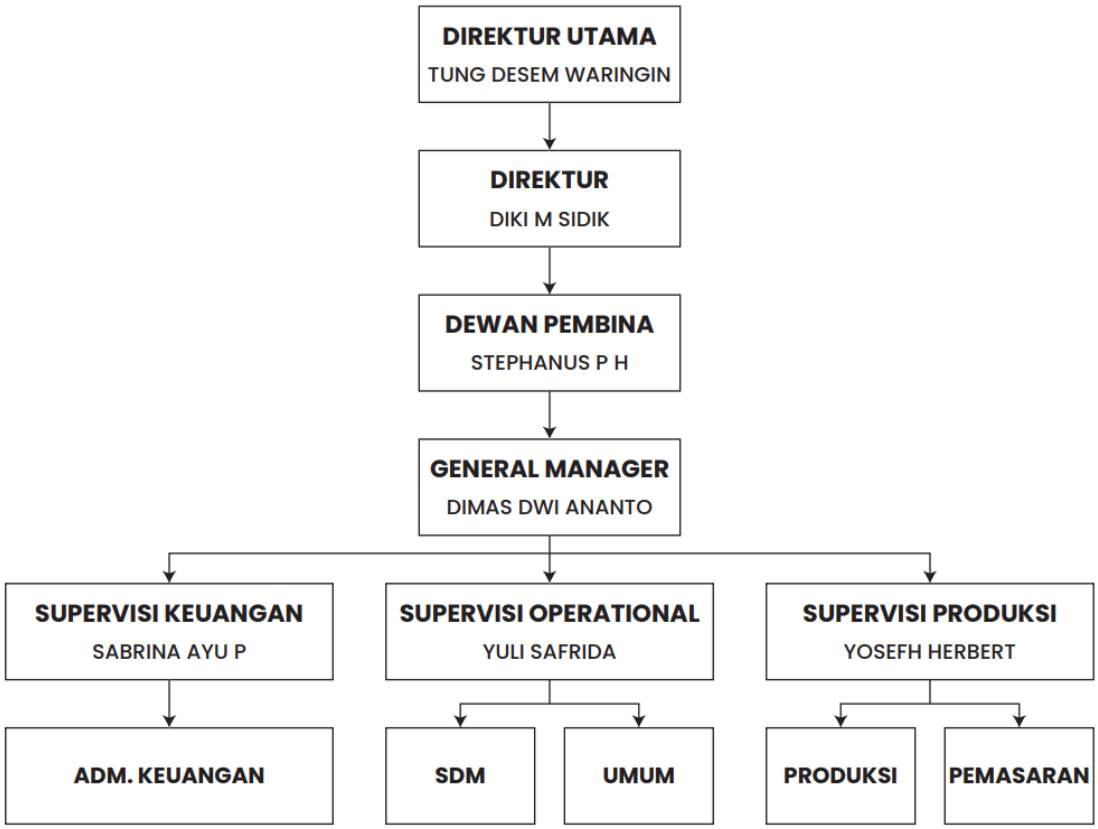

Gambar 2.8. Bagan Struktur Organisasi

TDW Resources dipimpin oleh Tung Desem Waringin sebagai *founder* sekaligus direktur utama. Bapak Dimas Dwi Ananto selaku *General Manager* dari TDW Resources yang mengatur dan memimpin divisi dibawahnya. Divisi keuangan bertanggung jawab dalam mengatur keuangan perusahaan. Divisi Operational bertanggung jawab dalam jalannya kantor setiap hari dan sebagai pengatur penerimaan karyawan baru. Divisi produksi bertanggung jawab dalam melakukan pemasaran dan promosi tiket seminar ataupun produk dari TDW Resources.