

BAB II

GAMBARAN UMUM PERUSAHAAN

2.1. Deskripsi Perusahaan

PT. Rubah Karya Sinema (PINC Creative) didirikan pada tahun 2018, dan berfokus pada bidang kreatif. PT. Rubah Karya Sinema didirikan oleh Christabel Fortunatus, Rein Maychaelson, dan Natasya Virginia sebagai wadah bagi para pembuat film/video kreatif. PINC Creative dibuat sebagai sebuah badan usaha karena memudahkan dalam urusan berbisnis, serta meningkatkan kredibilitas dari PINC Creative itu sendiri di mata konsumen.

2.1.1. Anak Perusahaan PT. Rubah Karya Sinema



Gambar 2.1. Logo Pinc Space

Sumber: Instagram PINC Space

PT. Rubah Karya Sinema saat ini memiliki dua anak perusahaan, yaitu PINC Space dan PINC Creative. PINC Space adalah anak perusahaan yang menyediakan studio, serta jasa foto/video. Tahun ini, PINC Space memperluas cakupannya ke jasa pembuatan *branding kit* untuk UMKM. *Branding kit* mencakup foto produk, desain post dan story *Instagram*, serta bantuan dalam *Facebook ads*.



Gambar 2.2. Logo PINC Creative

Sumber: thinkpinc.id

PINC Creative adalah anak perusahaan yang menyediakan jasa kreatif audio visual. Beberapa produk yang bisa dikerjakan oleh PINC Creative adalah film (panjang maupun pendek), iklan digital, video klip musik, dan animasi yang bisa dipasarkan di televisi maupun media sosial.

2.1.2. Visi dan Misi PT. Rubah Karya Sinema

PT. Rubah Karya Sinema memiliki visi untuk memberikan persembahan yang berdampak dan inovatif bagi industri kreatif, serta menjawab kebutuhan masing – masing *brand*.

Misi PT. Rubah Karya Sinema adalah membuat *intellectual property* yang memenuhi kebutuhan klien secara tepat, sehingga bisa berkelanjutan.

2.2. Struktur Organisasi Perusahaan

Berikut adalah struktur organisasi dari PT. Rubah Karya Sinema.

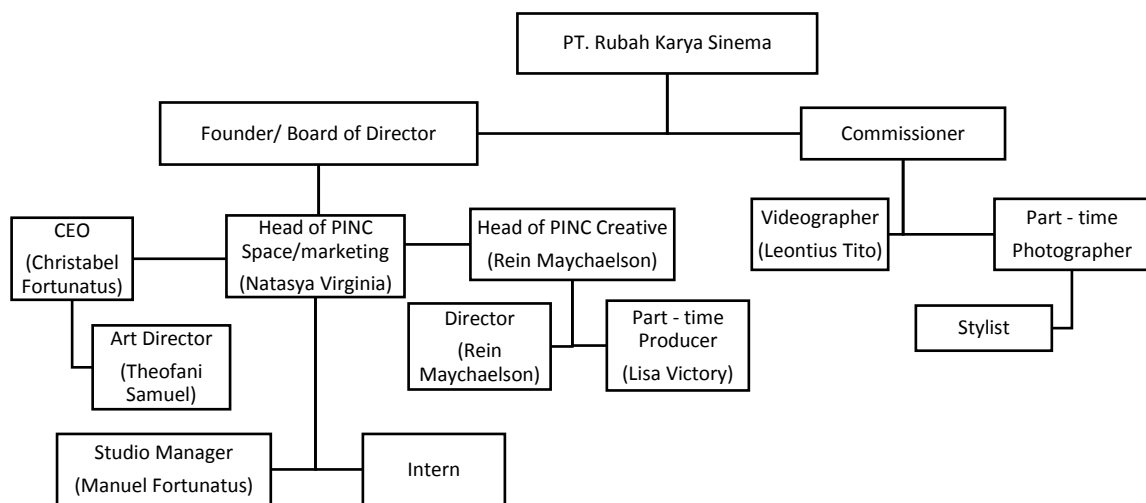

Gambar 2.3. Struktur Organisasi PT. Rubah Karya Sinema

Penulis bekerja di bawah divisi *head of PINC Space* yang juga mencakup sebagai marketing. Tetapi, dalam proses pengerjaan penulis juga berhubungan dengan *art director* dan CEO dalam proses asistensi karya.