

BAB II

GAMBARAN UMUM PERUSAHAAN

2.1. Deskripsi Perusahaan

Bandung Digital Valley berdasarkan Bandung Digital Valley (n.d.) merupakan *incubation center* dan *coworking space* yang diresmikan oleh PT Telkom Indonesia pada tanggal 20 Desember 2011. Bandung Digital Valley merupakan salah satu dari empat Digital Valley yang merupakan bagian dari program Indigo Creative Nation milik PT Telkom Indonesia. Digital Valley ini terdiri dari Jakarta Digital Valley, Bandung Digital Valley, Jogja Digital Valley, dan Makassar Digital Valley. Keempat Digital Valley tersebut didirikan untuk memenuhi visi program Indigo Creative Nation untuk mengembangkan ekosistem *start-up* digital Indonesia.

Bandung Digital Valley bersama dengan Digital Valley lainnya memiliki misi untuk menunjang pengembangan *start-up* digital dengan memberikan bantuan berupa pelatihan, pendanaan, dan Telkomgroup *market access*. Sebagai bentuk lain perwujudan misi program Indigo Creative Nation, Bandung Digital Valley juga rutin menyelenggarakan beberapa *workshop/seminar* terbuka. *Workshop/seminar* terbuka tersebut dikategorikan ke dalam empat kelas, yaitu Kelas Start-Up, Kelas Marketing, Kelas Ngoding, dan Kelas Desain. Materi *workshop/seminar* Bandung Digital Valley dapat diakses secara daring oleh publik dengan tujuan untuk meningkatkan kualitas SDM sekaligus meningkatkan potensi pertumbuhan *start-up* digital baru, khususnya di Kota Bandung.

Bandung Digital Valley juga memfasilitasi pengembangan *start-up* digital dengan menyediakan fasilitas ruang kerja. Fasilitas ruang kerja tersebut terdiri dari *co-working space*, *lounge*, *meeting room*, dan *creative desk*. Selain itu juga terdapat fasilitas penunjang kerja lainnya seperti *gadget room* dan kafe. Semua fasilitas tersebut dapat diakses secara gratis oleh para *start-up* terpilih di Gedung Bandung Digital Valley.

2.2. Struktur Organisasi Perusahaan

Bagian ini berisi bagan struktur organisasi perusahaan.

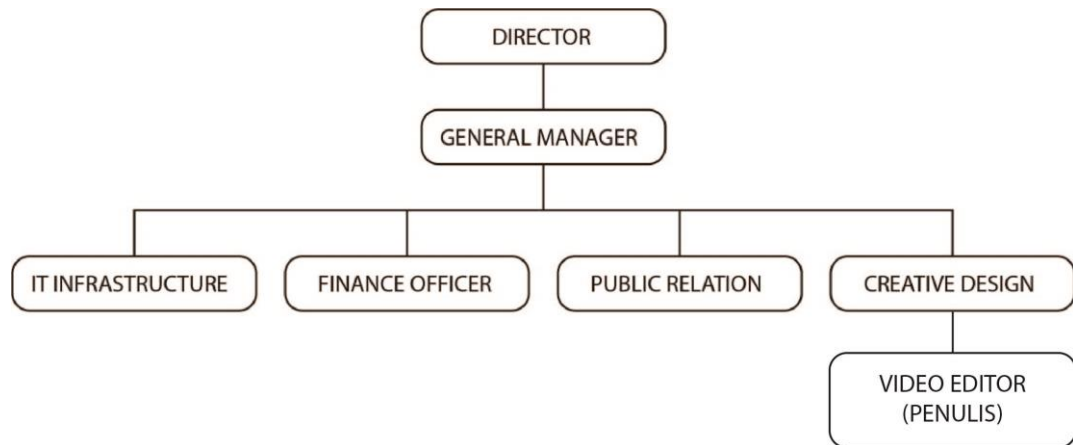

Gambar 2.1. Bagan Struktur Organisasi Perusahaan
(sumber: dokumentasi perusahaan)