BAB 2

GAMBARAN UMUM PERUSAHAAN

2.1. Sejarah Singkat Perusahaan

PT. Gihon Telekomunikasi Indonesia adalah perusahaan yang mempunyai usaha yang bergerak di bidang *Tower Telekomunikasi*. Perusahaan ini pertama kali berdiri sejak 27 april 2001 dengan layanan utama yang meliputi jasa Teknik, Desain, Instalasi, dan Integrasi Jaringan. Tim inti memiliki pengalaman di *Tower and Cellular* industri sejak tahun 2016. Sejak tahun 2007, PT Gihon Telekomunikasi Indonesia telah berdedikasi untuk meningkatkan layanan *leasing Tower* telekomunikasi. Hal ini didorong oleh kebijakan Pemerintah di *Tower Leasing.* Saat ini PT. Gihon Telekomunikasi Indonesia telah menjadi Perusahaan Investasi dengan mengembangkan Portofolio di industri *Leasing Tower*, Utilitas, Mikrokontroler, Serat Optik dan Jaringan Aktif. Berikut merupakan logo dari PT. Gihon Telekomunikasi Indonesia.

Gambar 2.1 Logo PT Gihon Telekomunikasi Indonesia

2.2. Visi dan Misi Perusahaan

Visi PT Gihon Telekomunikasi Indonesia yaitu menjadi penyedia jasa infrastruktur dan utilitas telekomunikasi terbaik. Selain itu, PT Gihon Telekomunikasi Indonesia memiliki misi yang ingin dicapai dengan berkontribusi

dan berperan dalam menjalankan pertumbuhan pembangunan nasional serta menawarkan dan menyediakan jasa yang profesional, transparan, berkomitmen dan bercitra baik.

2.3. Struktur Organisasi Perusahaan

PT. Gihon Telekomunikasi Indonesia dipimpin oleh Bpk. Rudolf P. Nainggolan yang menjabat sebagai Direktur Utama perusahaan. Kemudian di bawah Direktur Utama terbagi lagi menjadi dua yaitu Direktur Operasional yang dijabat oleh Bpk Felix Ariodamar, dan Direktur Finansial yang dijabat oleh Bpk. Yoyong. Untuk Tim IT sendiri, dipimpin oleh ibu Erlina Prasetyowati yang menjadi *General Manager MIS*. Berikut contoh gambar Struktur Organisasi Perusahaan dari PT. Gihon Telekomunikasi Indonesia.

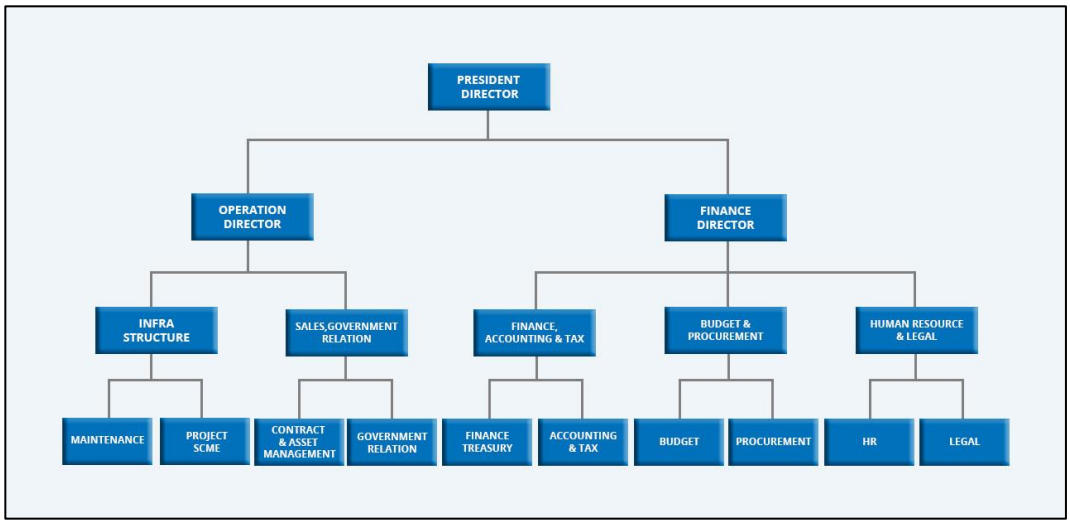

Gambar 2.2 Struktur organisasi perusahaan