

BAB II

GAMBARAN UMUM PERUSAHAAN

2.1. Deskripsi Perusahaan

Menurut situs resmi CSULfinance di www.csulfinance.com dituliskan bahwa CSULfinance atau PT Chandra Sakti Utama Leasing merupakan perusahaan penyedia jasa keuangan yang awalnya diberi nama PT. Standart Chartered Leasing dan diakuisisi pada tanggal 25 Agustus 1995 oleh PT Trakindo Utama. Dari Standart Chartered Bank yang akhirnya menjadi salah satu anak perusahaan PT Tiara Marga Trakindo (TMT). CSULfinance saat ini memiliki beberapa kantor cabang di kota-kota besar seperti Jakarta Barat, Jakarta Timur, Jakarta Selatan, Bandung, Surabaya, Semarang, Pekanbaru, Palembang, Banjarmasin, Samarinda, Balikpapan, Makassar dan kantor perwakilan atau non kantor cabang yang berada di Bogor dan Jambi.

Visi CSULfinance adalah menjadi mitra pilihan utama untuk solusi keuangan dan terdepan dalam industry pembiayaan. Sedangkan misi CSULfinance adalah secara terus-menerus menciptakan lapangan kerja yang layak dan berkualitas bagi sebanyak mungkin rakyat Indonesia, selalu memastikan pertumbuhan bisnis yang berkelanjutan dan menguntungkan yang memaksimalkan nilai pemegang saham, senantiasa menyediakan solusi-solusi bernilai tambah yang akan mengoptimalkan kepuasan pelanggan, secara aktif terlibat dalam masyarakat sebagai warga korporat yang baik.



Gambar 2.1 Logo CSULfinance

2.2. Struktur Organisasi Perusahaan

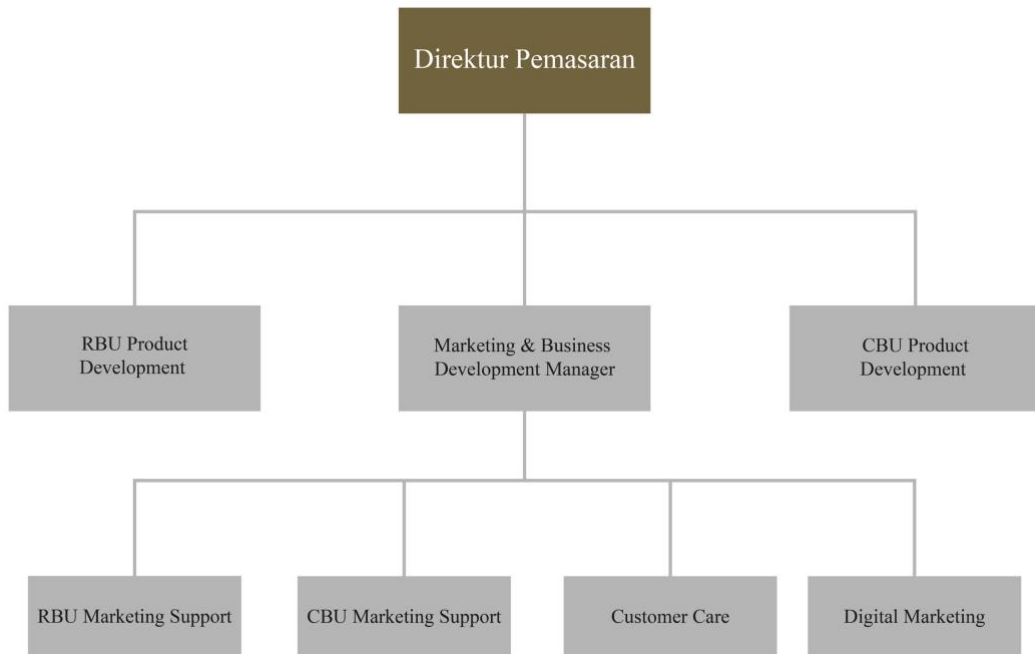

Gambar 2.2 Struktur Organisasi *Marketing & Business Development Manager*

Berdasarkan struktur organisasi di atas, dapat dijelaskan bahwa terdapat divisi *Marketing & Business Development Manager* yang dibawahnya terdapat beberapa unit sesuai dengan pekerjaan. Seperti, *RBU Marketing Support*, *CBU Marketing Support*, *Customer care*, dan *Digital Marketing*.