

## BAB II

### GAMBARAN UMUM PERUSAHAAN

#### 2.1. Deskripsi Perusahaan

Signore merupakan sebuah perusahaan *start-up* yang bergerak dibidang *fashion*. Signore didirikan oleh Wesley Huang yang mengawali karir *fashion*-nya dari *youtuber* sampai membuat brand sendiri. Kak Wesley memulai Signore pada tahun 2017 di kos-kosan daerah kemang sampai akhirnya melakukan ekspansi dan membuka kantor di kawasan BSD. Lokasi kantor Signore berada di dalam Cluster Illustria D1 no. 35, Pagedangan, Tangerang Selatan. Kantor ini terdiri dari 2 lantai. Lantai Satu merupakan ruang *editing*, admin, dan Gudang. Sedangkan Lantai dua digunakan sebagai tempat meletakkan koleksi Signore, ruang kerja Kak Wesley dan ruang tidur beliau.



Gambar 2.1. Kantor Signore

(Sumber: dokumentasi perusahaan)

Lantai satu terdiri dari peralatan kantor berupa meja, kursi, komputer, laptop, dan printer. Bila masuk kedalam ada gudang yang berisi produk-produk signore. Tim Signore biasanya melakukan *brainstorm*, *planning*, foto produk simpel, dan kafetaria pada lantai satu. Sedangkan lantai dua terdiri dari 2 ruangan, ruang pertama adalah tempat Kak Wesley bekerja dan tempat koleksi produk-produk Signore. Ruangan kedua adalah kamar tidur beliau dan lemari pribadi

beliau. Lantai 2 juga biasanya digunakan untuk merekam Tiktok *fashion* dan ruangan Kak Wesley merekam video Youtube-nya.

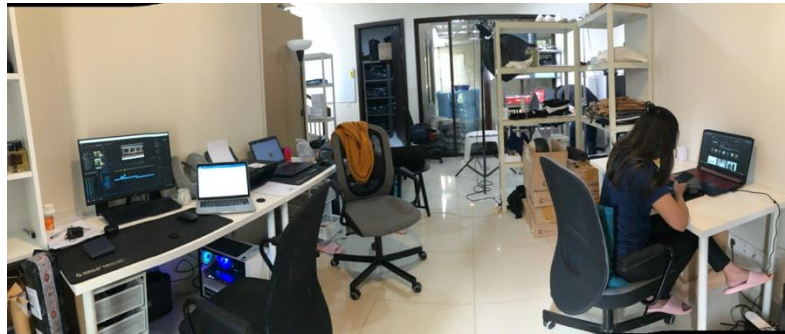

Gambar 2.2. Kantor dan Gudang Lantai 1

(Sumber: dokumentasi perusahaan)

## 2.2. Struktur Organisasi Perusahaan

Karena Signore merupakan perusahaan *start-up* sehingga Struktur Organisasi Perusahaannya tidak serumit perusahaan besar. Berikut adalah Struktur Organisasi Signore:

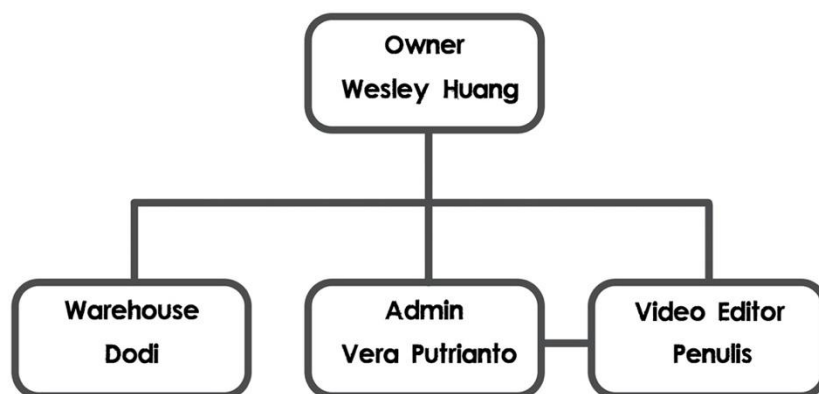

Gambar 2.3. Struktur Organisasi Signore

(Sumber: dokumentasi perusahaan)

Bagan diatas merupakan Struktur Organisasi yang terdiri dari para pekerja *in-house* dari Signore. Signore juga sesekali meng-*hire* model *freelance* yang digunakan sebagai model untuk katalog pada *e-commerce*. Sebagian besar kegiatan kreatif masih dilakukan oleh *owner*, karena beliau mengatakan masih belum

membutuhkan orang lebih. Sebagian besar masih bisa dikonsep dan di *edit* oleh *owner* dan penulis.

Penulis berada di bawah *owner* langsung dan juga bekerja sama dengan Admin yang sekaligus *copywriter*. Ketika ingin memulai sebuah projek, biasanya *owner* langsung mengadakan rapat dengan Admin dan penulis. Setelah itu, penulis bersama Admin menggali ide lebih dalam sebelum di *purpose* kembali ke *owner*. Setelah ide sudah di setujui, Admin dan penulis melakukan projeknya sampai selesai. Setelah selesai di *edit* penulis mem-*purpose* ulang hasil *edit* ke *owner* sebelum di *post* oleh admin ke sosial media Signore.