BAB II

GAMBARAN UMUM PERUSAHAAN

2.1 Profil Perusahaan

Apiary Coworking Space adalah perusahaan *coworking* yang didirikan di 2017 oleh co-founder ideate.id, Jessica Casey Jaya (sekarang menjabat sebagai COO Apiary Coworking Space), yang sendirinya berada dibawah naungan ideate.id. Dikutip dari website Apiary Coworking Space, Apiary Coworking Space adalah tempat *coworking* yang didesain untuk mewadahi startup, creative entrepreneur, dan tim perusahaan dalam satu naungan. Apiary bertujuan untuk menjadi *platform* yang mendorong kolaborasi kreatif antara anggota masyarakat dengan mempromosikan kewirausahaan, keragaman, dan lingkungan kerja yang produktif. Beberapa perusahaan/startup yang telah bekerja bersama Apiary Coworking Space antara lain adalah Eden Farm, Venuerific, Cogency, Galeri Saham, Mahija, dan Imaxxo.

Gambar 2.0.1 Logo Apiary Coworking Space

Sumber: Apiary Coworking Space, 2020

Ada banyak juga fasilitas dan *event* yang diberikan oleh Apiary, diantaranya:

Shared Desk

Gambar 2.0.2 Foto shared desk di Apiary Coworking Space

Sumber: Apiary Coworking Space, 2020

Apiary menyediakan sampai 50 Shared Desk yang dilengkapi dengan colokan listrik untuk mempermudah pekerjaan dan multitasking yang membutuhkan laptop, smartphone, dan alat-alat lainnya.

Private Office

Gambar 2.0.3 Foto private office di Apiary Coworking Space

Sumber: Apiary Coworking Space, 2020

Apiary juga menyediakan kantor pribadi untuk kantor yang mungkin tidak punya cukup biaya, berkapasitas untuk satu tim (maksimal 6 orang) dengan tata letak yang bisa disesuaikan, saluran telepon menyambung dengan tim konsultasi hukum Apiary, dan *free company branding.*

Meeting Room

Gambar 2.0.4 Foto ruang tempat meeting berlangsung di Apiary Coworking Space

Sumber: Apiary Coworking Space, 2020

Ada juga disediakan ruang untuk *meeting* yang nyaman dan tak butuh gangguan, berkapasitas 10 hingga 20 orang, dengan harga mulai dari Rp.300.000,000/jam.

Buzz Night

Gambar 2.0.5 Foto brosur online event BuzzNite

Sumber: Instagram @apiarycoworkingspace, 2020

Signature event yang diadakan tiap bulan oleh Apiary. Dalam event networking ini, Apiary menjadi *platform* untuk berbagi ide dan ilmu terkait

dunia bisnis dan startup, dimana setiap entrepreneur atau startup bisa datang dan membagikan semua yang mereka ketahui, dari ide, ilmu, ataupun produk yang mereka buat, diiringi dengan *wine* dari Sababay Winery dan *hors d'oeuvres*.

Lunch & Learn

Gambar 2.0.6 Foto orang orang beristirahat dan makan siang di Apiary Coworking Space

Sumber: Apiary Coworking Space, 2020

Sesuai dari namanya, Apiary Coworking Space menyediakan makan siang gratis.

Workshops

Gambar 2.0.7 Foto acara workshop kecantikan di Apiary Coworking Spce

Sumber: Instagram @apiarycoworkingspace, 2020

Apiary Coworking Space juga menyediakan *workshop* dengan berbagai topik, dari kecantikan, *lifestyle*, teknologi, bisnis, manajemen, dan lebih banyak lagi.

2.1.1 Visi dan Misi Perusahaan

Dari sini, misi Apiary Coworking Space adalah:

- Untuk menjadi *platform* untuk pertumbuhan diri dan karir untuk komunitas dan/atau individu yang sangat ingin belajar mengenai hal hal ini.
- Untuk menguatkan dan mendukung para *entrepeneurs* untuk mulai dan mengukur kekuatan bisnis mereka.

Sedangkan visi Apiary Coworking Space adalah:

- Pembelajaran Untuk Bekal Hidup
- Kekuatan Komunitas
- Kolaborasi, bukan Kompeisi

2.2 Struktur Organisasi Apiary Coworking Space

Gambar 2.2 Susunan Struktur Organisasi Apiary Coworking Space

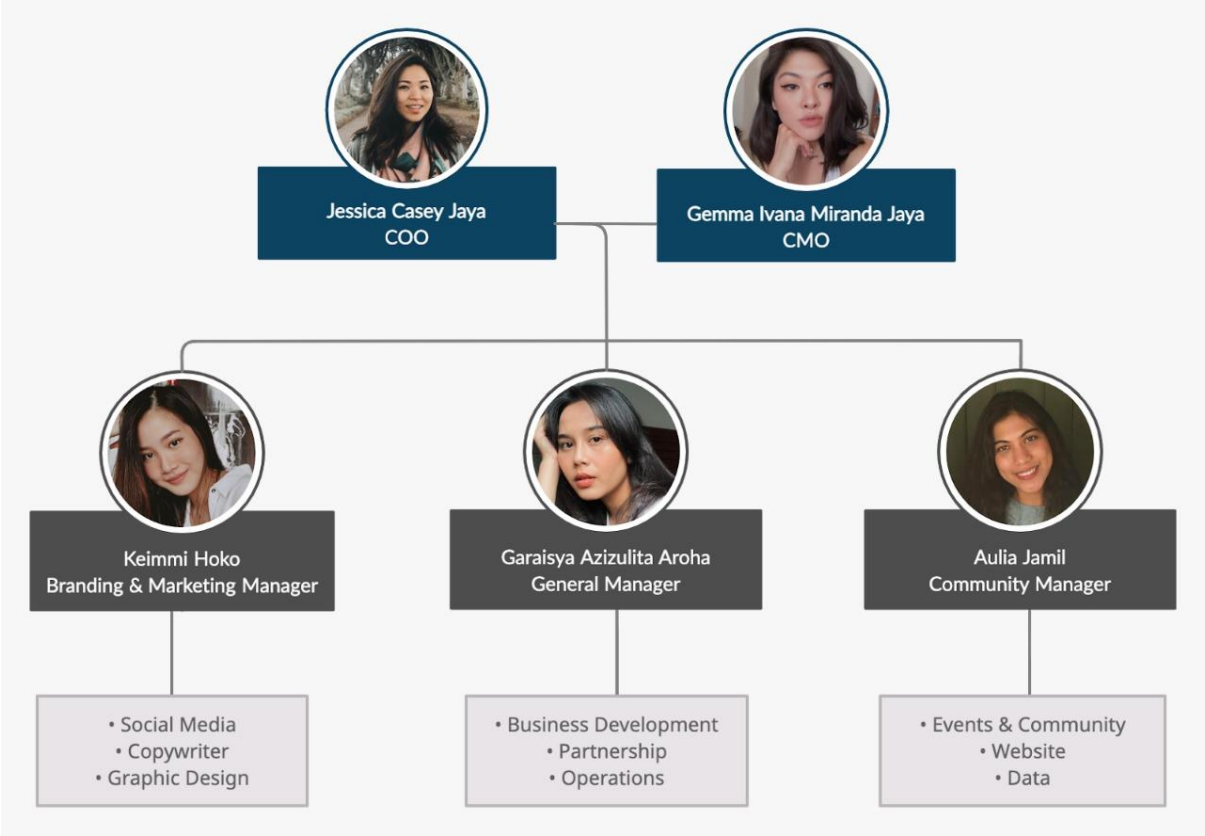

Sumber: File *internal* Apiary Coworking Space, 2020

Dalam pekerjaan magang *copywriter* ini, *copywriter* ditempatkan di bagian *Copywriter* dibawah naungan Branding and Marketing Manager, Keimmi Hoko, yang menjawab pada general manager, Garaisya Azizulita Aroha.

2.2.1 Ruang Lingkup Kerja Divisi Copywriter Apiary Coworking Space

Pekerjaan utama sebagai *copywriter* di Apiary Coworking Space dibagi menjadi dua:

- Membuat artikel untuk akun Medium Apiary Coworking Space.
- Membantu menulis dan menyuntingkan takarir *(caption)* untuk posting sosial media Apiary Coworking Space di Instagram dan sebagainya.