BAB 2

GAMBARAN UMUM PERUSAHAAN

Perusahaan merupakan sebuah tempat di mana terjadinya kegiatan usaha atau bisnis. Pada Bab ini akan menjelaskan secara singkat sejarah perusahaan PT. Titis Sampurna Inspection, visi dan misi perusahaan, dan juga struktur organisasi dari perusahaan PT. Titis Sampurna Inspection beserta beberapa penjelasan dan pekerjaan dari masing - masing divisi. Perseroan Terbatas (PT) adalah suatu badan hukum yang terdiri dari persekutuan modal dalam bentuk saham serta berdiri berdasarkan perjanjian, dan segala usahanya didasari dengan modal yang terbagi dalam saham dan memenuhi syarat apa yang ada di dalam undang undang serta aturan pelaksanaannya (astawulan 36, 2019).

2.1 Sejarah Singkat Perusahaan

PT. Titis Sampurna Inspection merupakan salah satu anak perusahaan dari PT. Titis Sampurna. PT. Titis Sampurna Inspection merupakan salah satu perusahaan yang memiliki perizinan operasi ter lengkap dan perusahaan ini sudah diakui sebagai penyedia layanan sertifikasi dan inspeksi berkualitas oleh Pemerintah Indonesia. PT. Titis Sampurna Inspection sudah terlibat dengan banyak proyek minyak dan gas di indonesia, contoh perusahaan yang bekerja sama dan menggunakan jasanya adalah PT. Titis Sampurna, Pertamina PHE ONWJ, Pertamina PHE WMO, Pertamina GAS, Pertamina Patra Niaga, Elnusa, Chevron, Air Liquide, Badak LNG, MEDCOENERGI, REKIND, EXPRO, PGN, PetroChina, PLN Indonesia Power, IKPT, Petronas (PT. Titis Sampurna Inspection, 2010).

Spesialisasi PT. Titis Sampurna Inspection sendiri bergerak di bidang sertifikasi dan lisensi operasi lengkap, baik keselamatan dan untuk mendukung teknis sesuai dengan yang dianjurkan oleh pemerintah, dan juga standar industri. PT. Titis Sampurna Inspection melayani pemeliharaan, verifikasi dan sertifikasi, konsultasi manajemen proyek. PT. Titis Sampurna Inspection merupakan salah satu perusahaan yang bekerja sama dengan pemerintah contohnya bekerja sama dengan MIGAS, EBTKE, MINERBA, dan MANPOWER (PT. Titis Sampurna Inspection, 2010).

Gambar 2.1. Logo PT. Titis Sampurna Inspection
(PT. Titis Sampurna Inspection, 2010)

Gambar 2.1 merupakan logo perusahaan PT. Titis Sampurna Inspection yang digunakan sejak pertama kali hingga sekarang. Logo tersebut selalu digunakan dalam semua *platform*, publikasi, dan juga sebagai pemasaran oleh perusahaan seperti *company profile* dan *website*. PT. Titis Sampurna Inspection telah di sertifikasi SMK3: 2019; ISO 9001: 2015, ISO 14001: 2014; ISO 45001: 2018 dan SNI ISO / IEC 17020: 2012 dengan penerapan lingkup: Inspeksi keselamatan dan *Onshore* dan *Offshore* serta Inspeksi dan Sertifikasi di fasilitas Minyak dan Gas, Industri, Pertambangan dan Panas Bumi (PT. Titis Sampurna Inspection, 2010).

2.2 Visi dan Misi Perusahaan

- **Visi**

  Menjadi perusahaan mandiri, profesional, ter percaya, transparan dan bersih, bersaing, efisien dengan menghargai keselamatan, kesehatan kerja, dan lingkungan.

- **Misi**

  1. Konsisten untuk memenuhi standar HSE dengan melindungi lingkungan dan menjaga agar tidak ada insiden.
  2. Memberikan kepuasan kepada pelanggan secara profesional, transparan dan bersih.
  3. Mengembangkan keahlian lokal untuk meningkatkan kualitas kerja.
  4. Menjaga inovasi bisnis dan teknologi.
  5. Kontribusi dengan meningkatkan kesejahteraan pemangku kepentingan.
  6. Meningkatkan kemampuan modal kerja.
  7. Secara konsisten dan terus berbenah di segala aspek.

2.3 Struktur Organisasi Perusahaan

Setiap perusahaan pasti memiliki struktur organisasi masing - masing, struktur organisasi dibuat untuk mengetahui tugas dan mengetahui posisi dari suatu karyawan dalam suatu perusahaan. Dan pegawai bisa tahu bertanggung jawab pada divisi apa di dalam perusahaan tersebut, sehingga pekerjaan di suatu perusahaan tersebut dapat berjalan dengan terorganisir dan tidak terjadi bentrok antar divisi. Berikut struktur organisasi dari PT. Titis Sampurna Inspection.

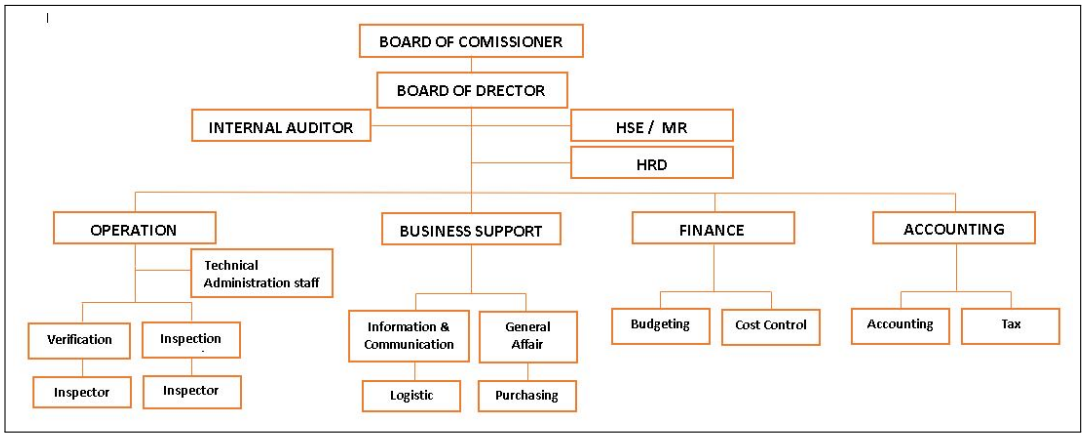

Gambar 2.2. Struktur organisasi PT. Titis Sampurna Inspection
(PT. Titis Sampurna Inspection, 2010)

- ***Board Of Comissioner***

  Board Of Comissioner merupakan dewan yang bertanggung jawab melakukan pengawasan terhadap perusahaan agar kebutuhan utama sesuai dengan anggaran dasar dan juga sebagai penasihat Direksi serta memastikan perusahaan berjalan sesuai yang dijalankan (Perseroan, 2015).

- ***Board Of Director***

  Board Of Director merupakan direksi yang memiliki tanggung jawab mengelola perusahaan, selain mengelola perusahaan. *Board Of Director* juga bertanggung jawab kepada komisaris dan pemegang saham (Perseroan, 2015). *Board Of Director* dari PT Titis Sampurna Inspection adalah Ibu Putu Susilawati dan Bapak Gede Pramona.

- ***Internal Auditor***

  Internal Auditor merupakan orang yang melakukan *auditing internal* sebuah penilaian yang dijalankan dalam organisasi untuk menguji dan mengevaluasi sistem pengendalian *intern* organisasi (Kharismatuti, 2012). *Internal Auditor* dari PT Titis Sampurna Inspection Adalah Bapak adalah Putu Adi Armawan dan Kristianto Setiawan.

- ***Health safety and environment* (HSE)**

  HSE atau *Health safety and environment* adalah orang yang melakukan penyuluhan kepada setiap pegawai untuk menerapkan sistem manajemen kesehatan dan keselamatan di dalam perusahaan tersebut (Saleh, 2016). HSE dari PT. Titis Sampurna Inspection adalah Bapak Hayu Weka.

- ***Human Resource Development***

  Human Resource Development merupakan orang yang mengembangkan kompetensi yang memungkinkan individu dalam suatu perusahaan untuk melakukan pekerjaan saat ini dan masa depan melalui kegiatan pembelajaran yang direncanakan (Irmawati, 2015). HRD dari PT Titis Sampurna Inspection adalah Kiky Reskiane.

- ***Operation***

  Manajer operasional merupakan orang yang mengatasi konflik yang belum terselesaikan, dengan mengelola konflik dalam perusahaan. Sehingga manajer operasional harus mampu mendorong komunikasi antar setiap pegawai (E-issn dan Endaryono, 2020). Staff admin divisi *operation* PT Titis Sampurna Inspection adalah Suparman dan Rosa Linda Safitri.

- ***Verification and Certification***

  Koordinator dari divisi verifikasi dan sertifikasi bertugas dan memiliki tanggung jawab melakukan perhitungan secara teknis dan juga mengevaluasi biaya kepada setiap penawaran kontrak dan estimasi biaya. Selain itu juga divisi verifikasi dan sertifikasi bertugas melakukan persiapan dan pelaksanaan kepada setiap penawaran proyek yang sudah diterima, memonitor setiap pekerjaan yang ada di dalam proyek yang sedang dijalankan.

- ***Inspection and Testing***

  setiap penawaran kontrak dan proyek yang diterima harus melalui tahap administrasi dan tugas dari *inspection and testing* yaitu melakukan persiapan dan pelaksanaannya, selain itu juga menyiapkan atau memverifikasi *order* kerja sesuai dengan kebutuhan dari sumber daya itu, dan juga memonitor setiap proyek atau pekerjaan yang dilakukan.

- ***Inspector***

  inspector orang yang melakukan pengawasan dan mengerjakan dalam sebuah proyek baik dalam prosedur dan kuantitas sesuai dengan yang ada dalam dokumen kontrak suatu proyek. Seorang *inspector* juga bertanggung jawab mengawasi kuantitas yang dikerjakan dalam suatu proyek.

- ***Finance and Accounting***

  finance and accounting adalah orang yang melakukan pencatatan keluar masuknya uang yang ada di dalam suatu perusahaan, sehingga divisi ini memiliki peranan penting dan bertanggung jawab dengan keuangan suatu perusahaan.

- ***Business Support***

  Business Support adalah divisi yang menerima dan melakukan penawaran pekerjaan atau produk kepada pembeli atau penyewa yang ada di luar perusahaan. Dan berfokus kepada tender dan lain lain.

- ***Infromation Communication Technology***

  Information Communication Technology merupakan salah satu divisi yang penting di dalam perusahaan karena divisi ini yang bertanggung jawab dengan pemasaran yang dilakukan melalui *website*, alat elektronik, dan segala sistem yang ada di dalam perusahaan tersebut.

- ***General Affair***

General Affair adalah divisi yang bertanggung jawab mengurus operasional kantor dan juga perencanaan dokumen beserta pelaksanaannya. Dan divisi ini yang bekerja sama selalu dengan *HRD* maupun *Purchasing*

- ***Purchasing***

  Purchasing adalah divisi yang melakukan pembelian atau penyewaan kepada pihak ketiga sesuai dengan kebutuhan yang dibutuhkan oleh perusahaan atau sesuai *request* dari perusahaan.