



Hak cipta dan penggunaan kembali:

Lisensi ini mengizinkan setiap orang untuk mengubah, memperbaiki, dan membuat ciptaan turunan bukan untuk kepentingan komersial, selama anda mencantumkan nama penulis dan melisensikan ciptaan turunan dengan syarat yang serupa dengan ciptaan asli.

Copyright and reuse:

This license lets you remix, tweak, and build upon work non-commercially, as long as you credit the origin creator and license it on your new creations under the identical terms.

BAB II GAMBARAN UMUM PERUSAHAAN EINHAUS STUDIO

2.1 Deskripsi Perusahaan



Gambar 2. 1 Logo Perusahaan

(Sumber : Laurie, 2020)

Einhaus Studio adalah sebuah perusahaan arsitektur dan desain interior yang terletak di daerah Tangerang. Einhaus Studio pada mulanya berdiri pada tahun 2012 di Kelapa Dua, Tangerang, Indonesia. Einhaus Studio adalah tempat yang selalu mencari inovasi-inovasi terbaru agar menghasilkan karya yang bagus. Einhaus Studio mempunyai prinsip yang kuat yaitu dimana para pekerja harus bekerja dalam bentuk tim dan desain sehingga dapat mencapai tujuan dan memberikan kepuasan kepada klien (Laurie, 2020).

Selain prinsip inovasi yang diterapkan, Einhaus Studio juga mencari ide, desain yang dinamis dan juga fungsional agar membuat Einhaus Studio mengeluarkan karya yang bagus dan juga menjadi solusi terbaik bagi kliennya, dengan anggaran yang telah ditetapkan dari klien Einhaus Studio.

Adapun beberapa proyek rancangan dari Einhaus Studio yang telah dibangun dalam kategori *office*, *hospitality*, dan *residential*. Salah satu proyek yang telah dikerjakan yaitu *Cart Coffee*, *Cart Lounge*, *Cultivate Coffee Shop*, *Asagao*

Coffee Shop, Mrs Angel Residence, Mr Anderson Residence, Cultivate, Kimia Farma Office, dan yang lainnya.

2.2 Struktur Organisasi Perusahaan

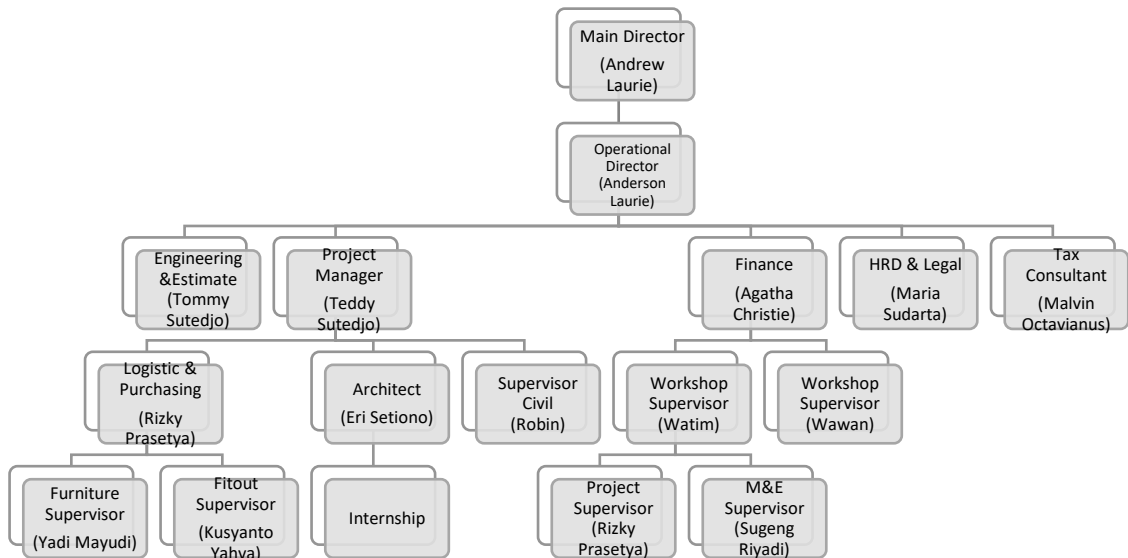

Gambar 2. 2 Bagan Struktur Organisasi Einhaus Studio

(Sumber : Tjitra, 2020)

Pada awal mulanya Einhaus Studio didirikan oleh dua saudara kakak beradik yang bernama Andrew Laurie dan Anderson Laurie. Andrew Laurie merupakan Direktur Utama dari Einhaus Studio, sedangkan Anderson Laurie merupakan operasional direktur dari Einhaus Studio.

Selain Andrew dan Anderson, Einhaus Studio memiliki lima bagan organisasi yaitu *Engineering & Estimate*, *Project Manager*, *Finance*, *HRD & Legal*, dan *Tax Consultant*. *Engineering & Estimate* mempunyai tugas untuk menghitung dan merencanakan struktur dalam sebuah proyek. *Project Manager* mengawasi proyek dari awal perencanaan hingga akhir terbangun. *Project Manager* memiliki tiga anak bagan yang membantu mengawasi proyek yaitu *Logistic & Purchasing*, *Architect*, dan *Supervisor Civil*. *Logistic & Purchasing* bertugas untuk menghitung Rencana Anggaran Biaya (RAB) dan mencari bahan-bahan yang diperlukan dalam sebuah proyek. *Architect* merupakan tokoh yang merancang sebuah proyek dan menggambar gambar kerja serta perspektif. Tugas *Architect* dibantu oleh *Internship* dalam menyelesaikan proyeknya. *Finance* bertanggung jawab dalam mengeluarkan uang perusahaan dalam membuat suatu *custom*

furniture yang dikerjakan oleh *Workshop Supervisor*. *HRD & Legal* bertanggung jawab dalam pembuatan *invoice* dan penerimaan pekerja atau *internship* baru. Sedangkan *Tax Consultant* bertugas untuk mengawasi dan menghitung pajak sebuah proyek dan perusahaan.