

## **BAB II**

### **GAMBARAN UMUM PERUSAHAAN**

#### **2.1. Deskripsi Perusahaan**

PT Aleria Pembangunan Sejahtera merupakan salah satu perusahaan Indonesia yang bergerak di sektor konstruksi, didirikan di Jakarta pada tahun 2018 yang berlokasi di Bukit Golf Mediterania, Pantai Indah Kapuk, Jakarta Utara. Berdasarkan *company profile* PT Aleria Pembangunan Sejahtera, mereka mengubah visi dan ide menjadi baja dan pasangan bata dengan realita yang konkret. Dengan klien yang mewakili spektrum industri dan sektor bisnis yang luas, memungkinkan PT Aleria Pembangunan Sejahtera untuk menerapkan pengalamannya dalam sektor konstruksi yang turut begitu luas. Perusahaan tersebut memiliki rekam jejak yang dihormati serta pandangan yang selalu solid ke depan. Mereka telah belajar bahwa pengalaman kolaboratif dengan berbagai proyek menciptakan solusi dan hasil yang luar biasa dengan klien apapun yang mereka bangun.



Gambar 2.1. Logo Perusahaan  
(*Company Profile* PT Aleria Pembangunan Sejahtera)

PT Aleria Pembangunan Sejahtera memiliki misi yaitu memberikan pengalaman konstruksi terbaik melalui hubungan yang telah dibangun di atas integritas serta sukses yang dibangun di atas kinerja. Didorong oleh komitmen untuk terus melakukan perbaikan, baik secara pribadi maupun profesional. Serta visi-nya yaitu untuk dicari sebagai perusahaan yang diakui dan tepercaya di industri dan komunitas, untuk mempertahankan, mengembangkan, dan menarik

yang terbaik dalam kepemimpinan konstruksi yang berkomitmen serta untuk mendorong kecerdasan serta pertumbuhan perusahaan.

Walaupun perusahaan tersebut terbilang baru yang didirikan pada tahun 2018, PT Aleria Pembangunan Sejahtera memiliki mitra terkemuka diantaranya Alima Studio, Kerakoll, CLVR. BEYOND SMART, PHOMI Indonesia, Artee Idea House, Titanium Lamina Granite, Viridi Indonesia dan Smart-Phi. Mitra-mitra terkemuka yang juga berada di sektor yang sama tersebut berasal dari Indonesia hingga Itali. Hal tersebut membuktikan bahwa PT Aleria Pembangunan Sejahtera memiliki prestasi yang patut dibanggakan sehingga terdapat banyak mitra yang ingin bekerja sama.

Dalam 2 tahun, PT Aleria Pembangunan Sejahtera melakukan beberapa proyek bersama perusahaan ternama di Indonesia salah satunya dengan BUMN (Badan Usaha Milik Negara). PT Aleria Pembangunan Sejahtera juga melakukan proyek lain diantaranya yaitu *Commercial Project*, *Hotel Project*, *Housing Project*, *Office Project*, dan *Warehouse Project*. Dengan proyek yang kian banyak, membuktikan bahwa PT Aleria Pembangunan Sejahtera sudah dipercaya oleh klien hingga menciptakan potensi sebagai perusahaan yang memiliki kemampuan dalam profesional dan kejujuran yang dijunjung tinggi.

## **2.2. Struktur Organisasi Perusahaan**

Selama penulis melakukan praktek kerja magang di PT Aleria Pembangunan Sejahtera, penulis berada di divisi *creative*, penulis menjadi *Video Editor* dalam divisi tersebut. Penulis berkaitan dengan *Creative Executive* untuk mengirimkan hasil proyek dari *Video Editor* dan *Photo Editor* ke *supervisor*, ketika mendapat *approval* maka akan diserahkan ke *Project Director*. Adapun tugas di divisi *creative* yaitu:

- 1) *Project Director*, bertanggung jawab dalam mengurus setiap proyek yang akan dipromosikan melalui divisi *creative*. Memiliki wewenang penuh dalam setiap proyek dan memiliki andil dalam setiap keputusan.

- 2) *Creative Executive*, bertugas menjembatani koordinasi antara semua tim *creative* untuk menyampaikan revisi ataupun proses dari setiap proyek kepada *supervisor*. Berkewajiban melakukan pengambilan foto dan video sebagai *photographer* dan *videographer* di lapangan. Membantu anggota *creative* lain ketika membutuhkan bantuan. Bertanggung jawab penuh atas semua tim *creative*.
- 3) *Photo Editor*, bertugas merancang konsep foto untuk kepentingan promosi dan dokumentasi. Dari menyortir hingga menyunting untuk meningkatkan kualitas gambar dan memperbaiki gambar tiap proyek yang telah diterima.
- 4) *Video Editor*, memiliki tugas utama untuk menyunting video proyek yang dimulai dari perancangan konsep dan melakukan riset referensi video. Serta membuat *motion graphic* untuk keperluan promosi dan dapat menguasai serta mempelajari *software editing*.

Berikut ini merupakan bagan struktur organisasi dalam PT Aleria Pembangunan Sejahtera:

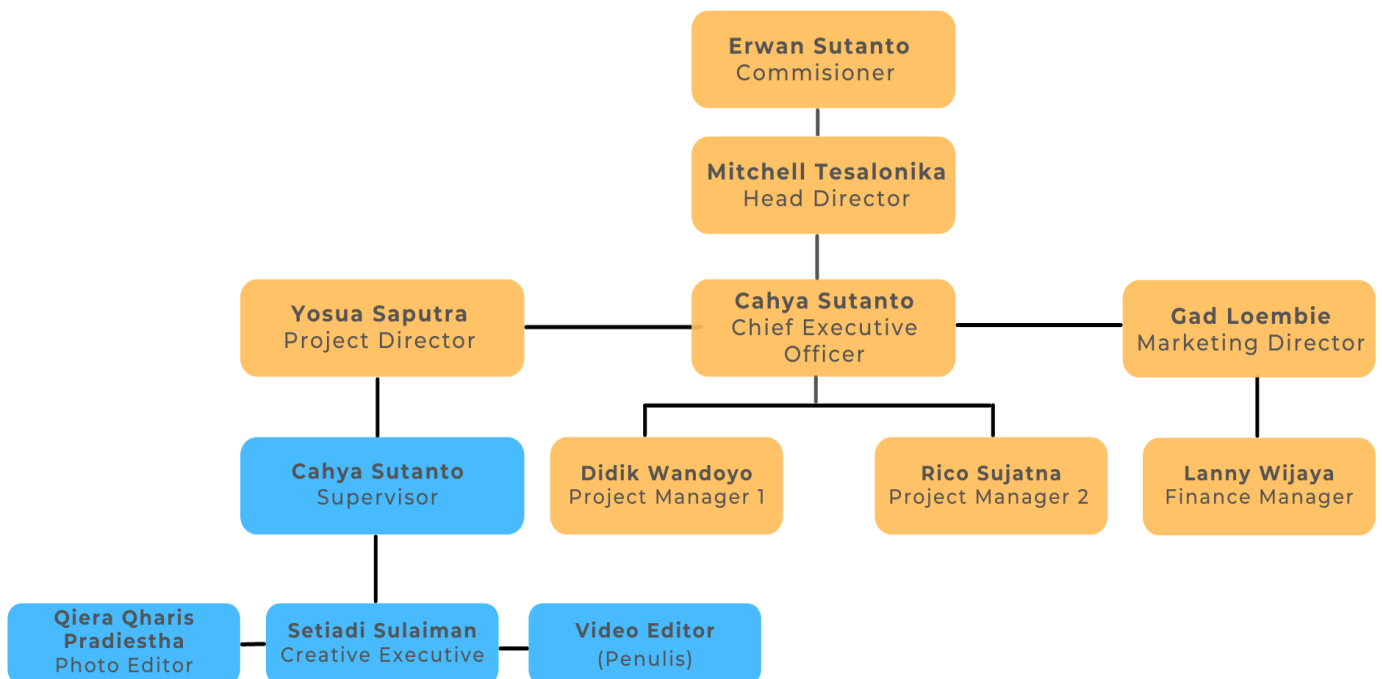

Gambar 2.2 Bagan Struktur Organisasi PT Aleria Pembangunan Sejahtera  
(*Company Profile* PT Aleria Pembangunan Sejahtera)