



Hak cipta dan penggunaan kembali:

Lisensi ini mengizinkan setiap orang untuk mengubah, memperbaiki, dan membuat ciptaan turunan bukan untuk kepentingan komersial, selama anda mencantumkan nama penulis dan melisensikan ciptaan turunan dengan syarat yang serupa dengan ciptaan asli.

Copyright and reuse:

This license lets you remix, tweak, and build upon work non-commercially, as long as you credit the origin creator and license it on your new creations under the identical terms.

22. Struktur Organisasi Perusahaan

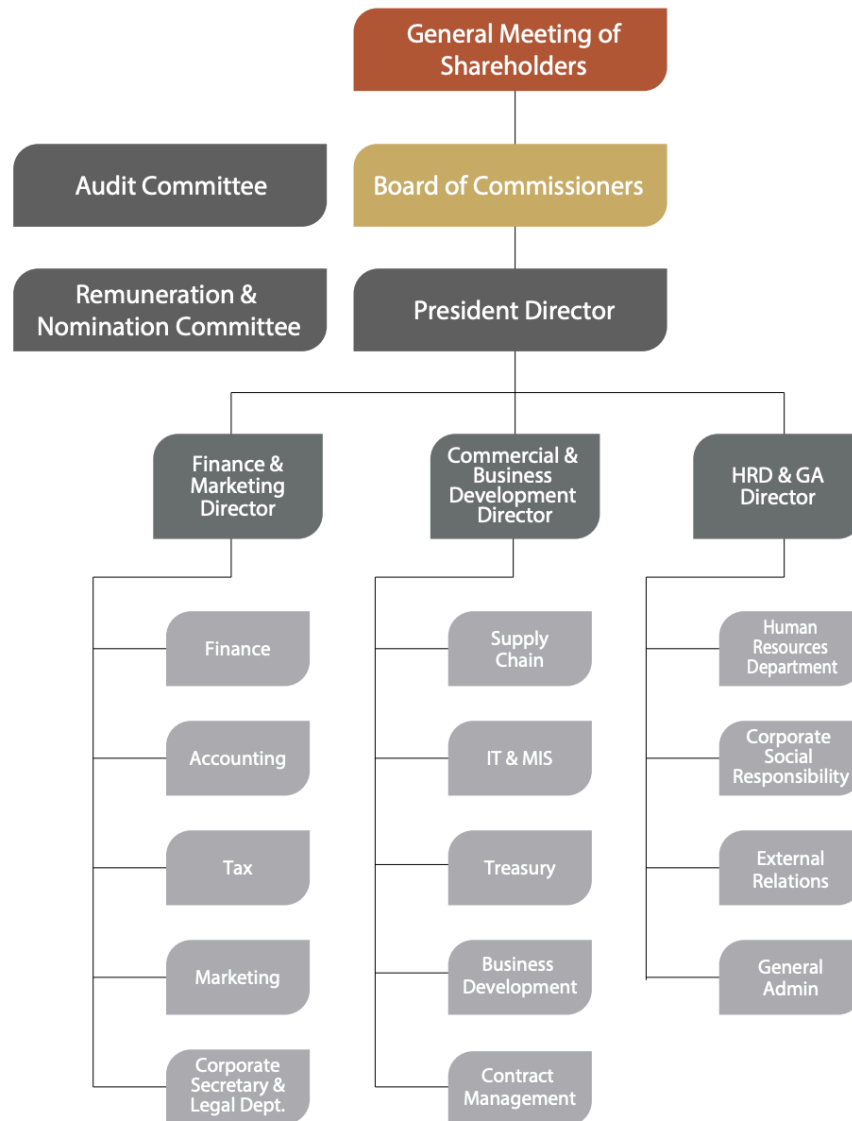

Gambar 2.2. Bagan Struktur Organisasi Perusahaan PT. BLEM

(sumber: Data perusahaan)

BAB III

PELAKSANAAN KERJA MAGANG

3.1. Kedudukan dan Koordinasi

1. Kedudukan

Penulis ditempatkan di bagian divisi marketing sebagai desain grafis. Penulis berkoordinasi dibawah pengawasan dan bimbingan *supervisor* Ibu Ratih Rianingsih.

2. Koordinasi

Penulis berkoordinasi dibawah pengawasan dan bimbingan Ibu Ratih Rianingsih selaku *supervisor*, sehingga briefing pekerjaan dan *approval* pekerjaan diserahkan oleh Ibu Ratih Rianingsih. Penulis mendapatkan persetujuan atau revisi dari Ibu Ratih Rianingsih dan ketika pekerjaan selesai penulis akan mengirim kembali ke *supervisor* dan seterusnya.

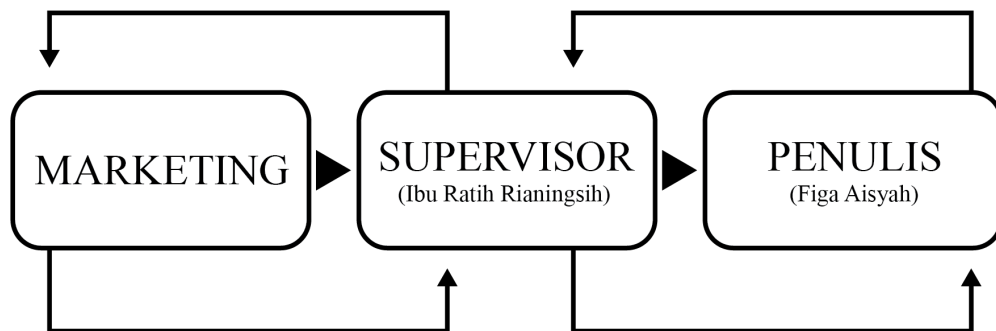

Gambar 3.1. Bagan Alur Koordinasi

(sumber: Data Perusahaan)