

BAB II

GAMBARAN UMUM PERUSAHAAN

2.1 Profil Perusahaan

Gilang Agung Persada (GAP) didirikan pada tahun 1993 sebagai perusahaan ritel gaya hidup terkemuka di Indonesia dengan portofolio usaha yang berfokus pada *apparel*, *accessories*, dan *time pieces*. GAP memiliki portofolio merek yang kuat dengan lebih dari 16 merek internasional ternama di dunia dengan jaringan ritel yang terus bertumbuh di kota-kota besar di Indonesia.

GAP memiliki komitmen untuk mencapai posisi penjualan terbaik dengan pertumbuhan yang konsisten dan bisnis yang menguntungkan, serta berusaha untuk memelihara dan mengembangkan merek-merek internasional yang dikelolanya.

GAP bekerja sama dengan FJ Benjamin Holdings Ltd. yang berpusat di Singapura, dan terdiri dari beberapa kantor perwakilan di beberapa negara, seperti Australia, Malaysia, U.S.A, China, Taiwa, Hongkong, dan Italia.

Pada tahun 2014 PT Saratoga Investama Sedaya Tbk (SRTG) mengakuisisi 4,17 persen saham PT Gilang Agung Persada (GAP). PT Gilang Agung Persada memproduksi berbagai *brand fashion* ternama di antara lain GUESS, VNC, Celine, Givenchy, La Senza, Banana Republic, Superdry dan merek arloji yang terdiri dari Guess *watches*, Gc, Nautica, Swarovski, Swiss Army dan lainnya.

Tempat dan kontak perusahaan yaitu kantor PT Gilang Agung Persada terletak di gedung Artha Graha lantai 25, Jalan Jendral Sudirman Kav 52-53 Jakarta Selatan, 12190. Gilang Agung juga dapat dihubungi melalui telp (021)515030 atau fax (021)5150123.

2.1.1 Visi dan Misi PT Gilang Agung Persada

Visi:

Menjadi ahli dalam manajemen merek, membangun citra, perizinan dan pengembangan label.

Misi:

- a) Untuk mengelola dan mengoperasikan merek fashion ternama dan mengembangkan potensi setiap merek.
- b) Berkonsentrasi pada pengembangan setiap produk untuk menjadi yang terdepan, terbaik bagi pemilik dan pemegang saham dan menjamin pertumbuhan yang konsisten dan menguntungkan bagi bisnis.

2.1.2 Logo

PT Gilang Agung Persada memiliki logo dengan filosofi yaitu huruf G dengan sentuhan warna *orange* yang memberikan kesan *fresh* dan dominan, serta mewakili Gilang Agung Persada, agar mudah diingat oleh masyarakat. Untuk tulisan PT Gilang Agung Persada dengan tipe tulisan *Century Gothic* dan *bold* hitam ingin menunjukkan bahwa terdapat penegasan dan kepercayaan diri dari perusahaan.



Gambar 2.1 Logo PT Gilang Agung Persada

2.2 Ruang Lingkup Divisi Terkait

2.2.1 Struktur Organisasi MIS

PT. Gilang Agung Persada mempunyai struktur organisasi yang terstruktur dengan baik sehingga pembagian pekerjaan yang dilakukan sudah sangat jelas sesuai dengan fungsinya masing-masing. Berikut adalah struktur organisasi PT. Gilang Agung Persada.

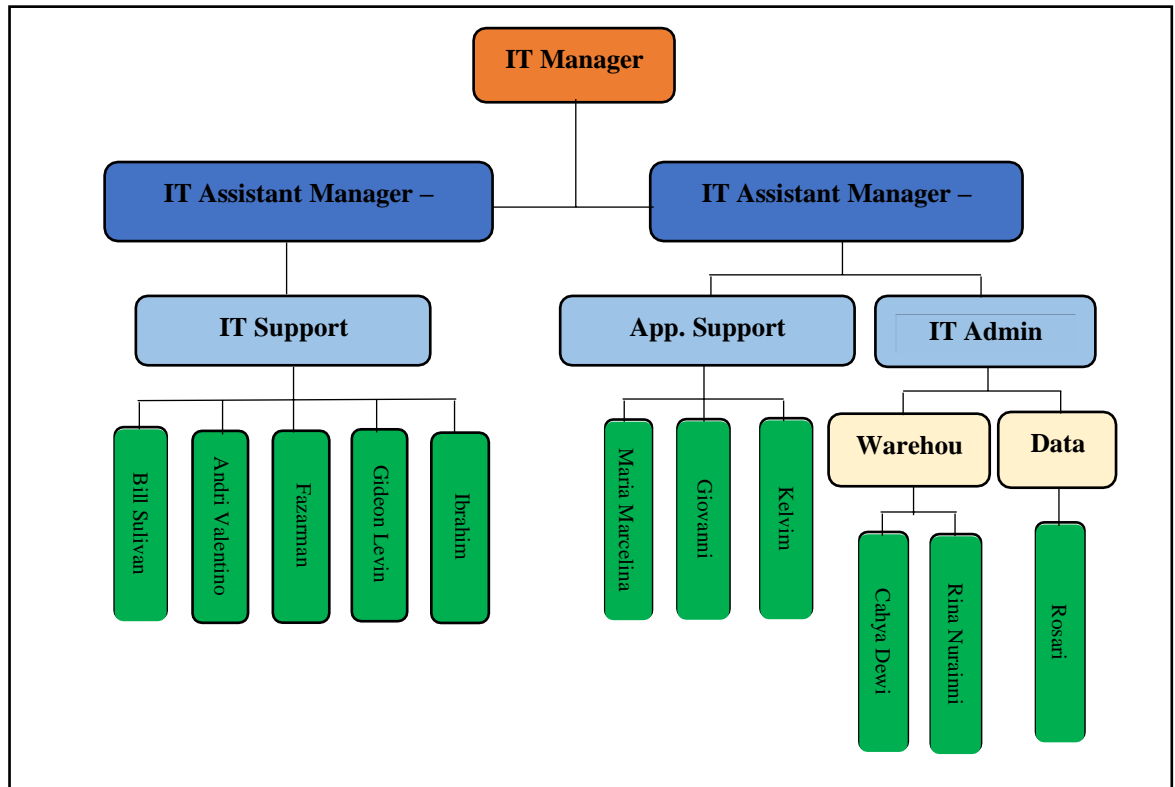

Gambar 2.2 Struktur Organisasi MIS

2.2.2 Deskripsi Pekerjaan

Divisi MIS di PT. Gilang Agung Persada dibagi menjadi beberapa bagian sebagai berikut:

a. IT Manager

Seorang *IT Manager* ditugaskan untuk meninjau sistem dan aplikasi yang dioperasikan dan menjamin kelancaran semua sistem IT. *IT Manager* yang secara keseluruhan merencanakan, mengembangkan, dan mengimplementasikan proyek IT yang dibutuhkan oleh perusahaan.

b. IT Assistant Manager – Hardware

Bertugas untuk memantau, memeriksa, menangani proyek baru, pemasangan CCTV & People Counting, dan melakukan kontak dengan vendor perangkat IT.

c. IT Assistant Manager – Software

Mengawasi sistem yang akan dibuat dan digunakan nantinya, juga mempunyai tugas untuk penutupan bulanan bagian keuangan.

d. IT Support

Memeriksa semua cctv dan internet di kantor maupun di toko, memastikan sistem dan perangkat yang ada di kantor dan toko berjalan dengan lancar, dan instalasi untuk pembukaan atau penutupan toko.

e. App. Support

Memastikan sistem yang digunakan berjalan dengan baik, membuat sistem atau aplikasi yang diminta oleh user, dan melihat laporan keuangan mingguan.

f. Warehouse Admin

Membuat label harga, menerima barang menggunakan sistem, membuat pesanan pengiriman dan faktur untuk dealer, dan membuat dokumen transfer (outslip).

g. Data Entry

Input penjualan dari semua toko dan membuat laporan penjualan mingguan.