

BAB II

GAMBARAN UMUM PERUSAHAAN

2.1 Sejarah Singkat Perusahaan

Erly Salie *Online Accounting and Tax Consultant* adalah kantor konsultan pajak bagi perseorangan, badan dan pelaku bisnis dalam memenuhi seluruh kewajiban perpajakannya. Kantor konsultan pajak ini pertama kali berdiri pada tahun 2018. Erly Salie *Online Accounting and Tax Consultant* berlokasi di Jl. Ks Tubun No.106B, RT.002/RW.001, Ps. Baru, Kec. Karawaci, Kota Tangerang, Banten.

Erly Salie *Online Accounting and Tax Consultant* memiliki visi misi sebagai berikut:

1. Visi Erly Salie *Online Accounting and Tax Consultant*

Menjadi wadah yang dapat memberikan solusi perpajakan bagi seluruh klien.

2. Misi Erly Salie *Online Accounting and Tax Consultant*

a. Menyediakan jasa perpajakan yang profesional dan berkualitas.

b. Memberikan solusi terbaik bagi klien.

c. Selalu mengembangkan diri dan terbuka dengan perubahan yang ada.

2.2 Bidang Pekerjaan

Jasa yang diberikan oleh Erly Salie *Online Accounting and Tax Consultant* antara lain:

1. *Tax Compliance*/Kepatuhan Pajak

Meliputi penelitian terhadap transaksi keuangan, pembukuan dan laporan keuangan klien serta membantu melakukan perhitungan dan penyusunan laporan pajak berdasarkan peraturan perundang-undangan yang berlaku, untuk kewajiban pajak-pajak sebagai berikut:

- a. Surat Pemberitahuan Masa PPh Pasal 21, PPh Pasal 22, PPh Pasal 23/26 dan PPh Final
 - b. Surat Pemberitahuan Masa Pajak Pertambahan Nilai
 - c. Surat Pemberitahuan Tahunan PPh Wajib Pajak Orang Pribadi
 - d. Surat Pemberitahuan Tahunan PPh Wajib Pajak Badan
2. *Tax Audit Assistance/Asistensi Pemeriksaan Pajak*

Membantu dan mendampingi klien/wajib pajak dalam proses pemeriksaan pajak yang dilakukan oleh Direktorat Jenderal Pajak sehubungan dengan permohonan restitusi oleh Wajib Pajak atau alasan lain. Bantuan pendampingan dilakukan sejak terbitnya surat perintah pemeriksaan dan meliputi bantuan mempersiapkan dokumen yang diminta untuk dipinjam oleh pemeriksa, menjawab pertanyaan-pertanyaan yang diajukan pemeriksa, melakukan diskusi dengan pemeriksa sampai dengan pemberian tanggapan dan pembahasan akhir dengan pemeriksa atas pemberitahuan hasil pemeriksaan.

3. *Tax Objection Assistance/Asistensi Keberatan Pajak*

Membantu dan mendampingi klien/wajib pajak sehubungan dengan ketidaksetujuan/keberatan terhadap surat ketetapan pajak yang dikeluarkan oleh Direktorat Jenderal Pajak atau permohonan pengurangan/pembatalan surat ketetapan pajak. Bantuan pendampingan dilakukan sejak penyusunan

surat keberatan atau permohonan pengurangan/pembatalan surat ketetapan pajak, termasuk juga membantu mempersiapkan dokumen, menjawab pertanyaan-pertanyaan yang diminta dan diajukan oleh peneliti/penelaah pajak, melakukan diskusi sampai dengan pemberian tanggapan dan pembahasan akhir.

4. *Tax Appeal Assistance*/Asistensi Banding atau Gugatan Pajak

Membantu mendampingi klien/wajib pajak sehubungan dengan pengajuan permohonan banding/gugatan atas ketidaksetujuan terhadap keputusan permohonan keberatan yang dikeluarkan oleh Direktorat Jenderal Pajak. Bantuan dan pendampingan dilakukan sejak penyusunan surat permohonan banding/gugatan, membantu mempersiapkan dokumen dan mewakili wajib pajak dalam persidangan dan menjawab pertanyaan-pertanyaan yang diminta dan diajukan oleh hakim selama proses persidangan sampai dengan dikeluarkannya keputusan atas permohonan banding atau gugatan.

5. *Accounting Service*

Melakukan penyusunan Laporan Keuangan berdasarkan dokumen, catatan dan informasi keuangan lainnya yang diberikan manajemen perusahaan (klien). Laporan Keuangan yang dihasilkan setelah menggunakan layanan jasa akuntansi kami adalah berupa Neraca dan Rugi Laba.

6. *Tax Review*

Melakukan analisa dan pengujian terhadap transaksi – transaksi keuangan dan pembukuan klien/wajib pajak untuk mengetahui potensi kewajiban perpajakan yang timbul dan menghindari/mengurangi kesalahan-kesalahan yang mungkin

terjadi yang dapat mengakibatkan kerugian/beban sanksi denda bagi Wajib Pajak. Analisa dan pengujian yang dilakukan juga dapat digunakan oleh Wajib Pajak untuk melakukan perencanaan pajak/*tax planning* di masa yang akan datang berdasarkan ketentuan perundang-undangan perpajakan yang berlaku.

7. *Payroll Outsourcing*

Membantu Wajib Pajak untuk mencapai keefektifan pekerjaan penggajian dan sekaligus pemenuhan kewajiban PPh Pasal 21, yang meliputi:

- a. Menghitung gaji yang harus dibayarkan kepada seluruh karyawan
- b. Menghitung PPh Pasal 21 karyawan
- c. Mempersiapkan penyusunan dan pelaporan SPT PPh Pasal 21.
- d. Membuatkan slip gaji untuk seluruh karyawan.

Selama melakukan kerja magang di Erly Salie *Online Accounting and Tax Consultant* terdapat berbagai klien yang ditangani. Berikut adalah gambaran umum dari klien yang ditangani:

1. PT CR

PT CR merupakan perusahaan manufaktur yang sudah berdiri sejak tahun 1982. PT CR berlokasi di daerah Jakarta. Produk PT CR meliputi *plywood*, *steel strapping*, *polyester filament yarn*, dan *HPL*.

2. PT TEP

PT TEP merupakan perusahaan manufaktur yang sudah berdiri sejak tahun 1972. PT TEP berlokasi di daerah Jakarta. PT TEP memproduksi berbagai jenis alat rumah tangga berbahan plastik seperti gayung, botol minum, termos, rak, toples, basket, kursi, dll.

3. PT PB

PT PB merupakan perusahaan manufaktur yang berdiri pada tahun 2020. PT PB berlokasi di daerah Jakarta. Produk PT PB adalah plastik jenis *injection* seperti *slide cap* kursi lipat, *plastic film roll*, *cover glove box striker*, *plaport* kursi lipat, *bracket* kursi lipat, dll.

4. PT DP

PT DP adalah perusahaan manufaktur yang memproduksi masker *scuba diving* dan balon.

5. PT MAN

PT MAN adalah perusahaan jasa yang berdiri sejak tahun 1996. PT MAN berpusat di daerah Jakarta dan memiliki cabang di daerah Medan, Surabaya, dan Lampung. PT MAN memberikan layanan jasa seperti *web hosting* dan *design*.

6. PT BKA

PT BKA adalah perusahaan manufaktur yang berdiri sejak tahun 2015. PT BKA memproduksi pakaian berbahan kain seperti sepatu, baju, kain, dan tas.

7. PT AJS

PT AJS adalah perusahaan distributor pulsa elektrik *all operator*, server pulsa, dan *IT Solution* yang berdiri sejak tahun 2019. PT AJS berlokasi di daerah Tangerang.

8. CV P

CV P adalah perusahaan manufaktur yang berdiri pada tahun 2020. CV P berlokasi di daerah Jakarta. CV P menjual produk antiseptik dalam bentuk botol 500ml dan 1 liter.

9. PT BMI

PT BMI adalah perusahaan jasa yang berdiri pada tahun 2016. PT BMI berlokasi di daerah Cengkareng. PT BMI menyediakan jasa konstruksi seperti leasing alat konstruksi, sewa perlengkapan konstruksi, kalibrasi alat konstruksi, dan konsultasi mengenai dampak konstruksi terhadap lingkungan.

2.3 Struktur Organisasi dan Perusahaan

Erly Salie *Online Accounting and Tax Consultant* dipimpin oleh Ibu Erly Salie, S.E., BKP. Perusahaan memiliki 3 (tiga) tim dalam Divisi *Tax and Accounting* yang dipimpin oleh *senior staff* bernama Bapak Restu Artma Prayoga, Ibu Agnes Monika, dan Ibu Celine. *Senior staff* bertugas memberikan bimbingan kepada *staff* atau anggota dari tim masing-masing. Praktik kerja magang dilaksanakan dalam Divisi *Tax and Accounting* pada posisi *staff* atau anggota tim yang ikut diberikan bimbingan oleh *senior staff*.

Gambar 2.1

Struktur Organisasi Erly Salie *Online Accounting and Tax Consultant*

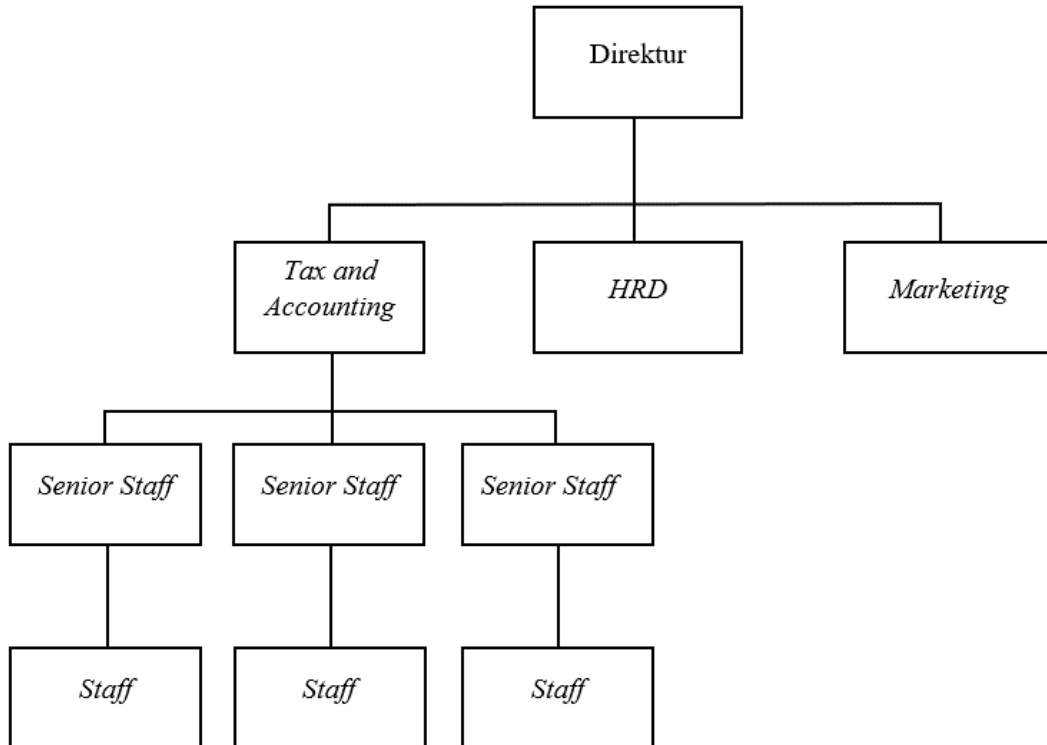

1. Direktur

Direktur menduduki jabatan tertinggi dalam struktur organisasi. Direktur bertanggung jawab dengan klien. Direktur memiliki tanggung jawab yang besar dalam berlangsungnya jasa konsultan pajak dan pembukuan yang diberikan.

2. Divisi *Tax and Accounting*

Divisi ini bertugas melakukan perpajakan dan pembukuan yang diminta oleh klien. Dalam divisi ini struktur terbagi menjadi:

a. *Senior Staff*

Senior Staff memiliki tugas dan tanggung jawab terhadap pelaksanaan kewajiban perpajakan dan pembukuan klien. *Senior Staff* berperan sebagai ketua tim untuk memimpin anggotanya dalam pelaksanaan prosedur perpajakan dan pembukuan klien.

b. *Staff*

Mengikuti arahan *Senior Staff* dalam melaksanakan prosedur perpajakan dan pembukuan klien. *Staff* bertanggung jawab langsung kepada *Senior Staff*.

3. Divisi *HRD*

Divisi ini bertugas melakukan penyeleksian dan perekrutan karyawan baru, memberikan orientasi bagi karyawan baru, menciptakan kondisi kerja yang aman dan kondusif, serta menyelenggarakan *training* untuk karyawan.

4. Divisi *Marketing*

Divisi ini bertugas memasarkan produk atau jasa perusahaan melewati media sosial perusahaan atau media cetak, membangun hubungan dengan *customer* dan calon *customer*, serta melakukan riset pasar.