



### **Hak cipta dan penggunaan kembali:**

Lisensi ini mengizinkan setiap orang untuk mengubah, memperbaiki, dan membuat ciptaan turunan bukan untuk kepentingan komersial, selama anda mencantumkan nama penulis dan melisensikan ciptaan turunan dengan syarat yang serupa dengan ciptaan asli.

### **Copyright and reuse:**

This license lets you remix, tweak, and build upon work non-commercially, as long as you credit the origin creator and license it on your new creations under the identical terms.

## **BAB II**

### **GAMBARAN UMUM PERUSAHAAN**

#### **2.1 Sejarah Singkat Perusahaan**

*Erly Salie Online Accounting and Tax Consultant* adalah konsultan pajak bagi perseorangan dan badan serta pelaku bisnis dalam memenuhi seluruh kewajiban perpajakan. Kantor Konsultan ini berdiri pada tahun 2018. Lokasi *Erly Salie Online Accounting and Tax Consultant* berada di Jl. Ks. Tubun No. 106B, RT.002, Ps Baru, Kecamatan Karawaci, Kota Tangerang, Banten 15112. *Erly Salie Online Accounting and Tax Consultant* memiliki visi “Menjadi wadah yang dapat memberikan solusi perpajakan bagi seluruh klien”. Sedangkan misinya berupa:

1. Menyediakan jasa perpajakan yang profesional dan berkualitas;
2. Memberikan solusi terbaik bagi klien;
3. Selalu mengembangkan diri dan terbuka dengan perubahan yang ada.

*Erly Salie Online Accounting and Tax Consultant* menyediakan jasa antara lain:

##### *1. Jasa Tax Compliance*

Meliputi penelitian terhadap transaksi keuangan, pembukuan dan laporan keuangan klien serta membantu melakukan perhitungan dan penyusunan laporan pajak;

##### *2. Tax Audit Assistance*

Membantu dan mendampingi klien / wajib pajak dalam proses pemeriksaan pajak yang dilakukan;

3. *Tax Objection Assistance*

Membantu dan mendampingi klien / wajib pajak sehubungan dengan ketidaksetujuan / keberatan terhadap surat ketetapan pajak;

4. *Tax Appeal Assistance*

Membantu mendampingi klien / wajib pajak sehubungan dengan pengajuan permohonan banding / gugatan atas ketidaksetujuan terhadap keputusan permohonan keberatan;

5. *Accounting Service*

Penyusunan Laporan Keuangan berdasarkan dokumen, catatan dan informasi keuangan lainnya yang diberikan manajemen perusahaan (klien);

6. *Tax Review*

Melakukan analisa dan pengujian terhadap transaksi – transaksi keuangan dan pembukuan klien / wajib pajak;

7. *Payroll Outsourcing*

Membantu klien / wajib pajak untuk mencapai keefektifan pekerjaan penggajian

*Erly Salie Online Accounting and Tax Consultant* dalam menjalankan tugasnya berpedoman pada SAK ETAP. *Erly Salie Online Accounting and Tax Consultant* juga memiliki tenaga *professional* dalam menjalankan pekerjaannya dalam menangani klien. Para tenaga *professional* juga tidak lepas dari bimbingan dan pengawasan dari

Ibu Erly Salie. *Erly Salie Online Accounting and Tax Consultant* juga memiliki beberapa klien jasa yang disediakan. Berikut adalah profil dari perusahaan klien yang ditangani:

1. PT TEP

PT TEP merupakan perusahaan yang berlokasi di Jl. Green Lake City Boulevard, RT.7/RW.8, Duri Kosambi, Cengkareng, Kota Jakarta Barat, Daerah Khusus Ibukota Jakarta 11750. PT TEP merupakan *partner* dari perusahaan barang plastik Lion Star.

2. PT MAN

PT MAN merupakan perusahaan yang didirikan sejak tahun 1996 sebagai perusahaan *web hosting* dan *design company*. PT MAN berlokasi di Gedung Cyber jl. Kuningan Barat 8, Jakarta Selatan.

3. PT BKA

PT BKA merupakan perusahaan yang menyediakan bahan kulit sintetis yang cocok untuk berbagai keperluan. PT BKA berlokasi di Jl. Raya Perancis No.68 Bandara Benda Permai Blok G No.8, Benda, RT.003/RW.008, Benda, Tangerang, Banten 15125

4. PT PB

PT PB berdiri sendiri sejak Januari 2020, menyediakan jasa cetak plastik jenis *injection*. Sebelum menjadi PT sendiri, PT PB sudah berpengalaman di bidang *furniture* lebih dari 20 tahun, menjadi salah satu *supplier* utama untuk manufaktur

kursi lipat terbesar di Indonesia. PT PB berlokasi di Ruko Puri Niaga 1, Blok K7/2D Kembangan Selatan, Jakarta Barat, 11630.

## 2.2 Struktur Organisasi Perusahaan

Gambar 2.1

Struktur Organisasi Erly Salie *Online Accounting and Tax Consultant*

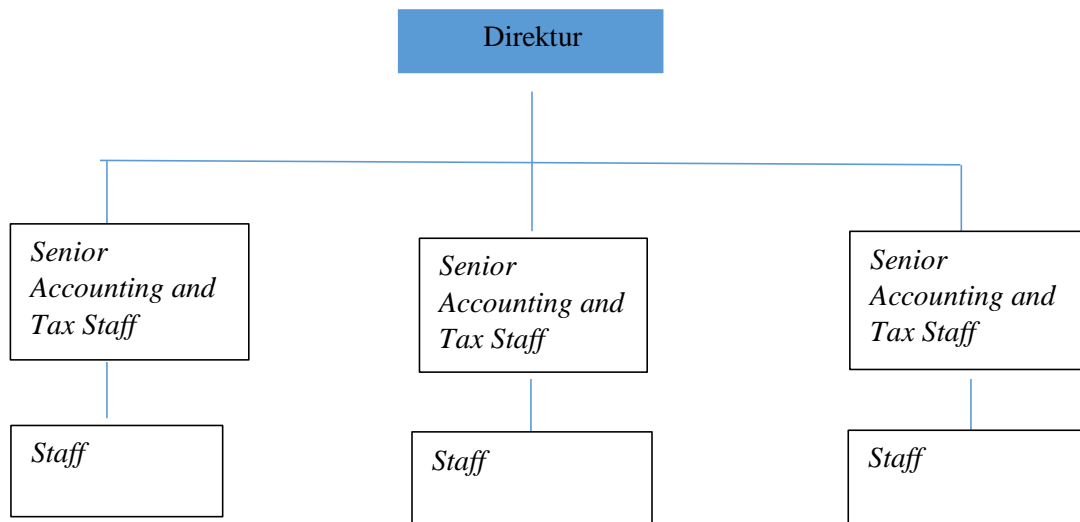

*Erly Salie Online Accounting and Tax Consultant* didirikan oleh Ibu Erly Salie. Selama proses magang, penulis bertugas sebagai *staff*. Berikut merupakan penjelasan setiap tugas dari masing-masing bagian:

1. **Direktur**

Direktur menduduki jabatan tertinggi dalam struktur organisasi. Direktur bertanggung jawab dengan klien dan memiliki tanggung jawab besar dengan jasa yang diberikan.

2. *Senior Accounting and Tax Staff*

*Senior accounting and tax staff* memiliki tugas dan tanggung jawab terhadap pelaksanaan kewajiban perpajakan dan pembukuan klien. *Senior accounting and tax staff* menjadi ketua tim pada kantor dan mengatur anggotanya dalam melaksanakan prosedur pembukuan dan perpajakan.

3. *Staff*

*Staff* bertugas membantu *senior accounting and tax staff* dalam pelaksanaan kewajiban perpajakan dan pembukuan klien.