

BAB II

GAMBARAN UMUM PERUSAHAAN

2.1 Sejarah Singkat Perusahaan

Erly Salie *Online Accounting and Tax Consultant* adalah kantor konsultan pajak bagi perseorangan dan badan serta pelaku bisnis dalam memenuhi seluruh kewajiban perpajakan yang didirikan oleh Ibu Erly Salie, SE., BKP. Kantor konsultan pajak ini berdiri pada tahun 2019 dan terdaftar berdasarkan Keputusan Direktur Jenderal Pajak RI nomor: KIP-5457/IP.B/PJ/2019 berlokasi di Jl. Ks. Tubun No.106B, RT.002/RW.001, Ps. Baru, Kec. Karawaci, Kota Tangerang, Banten 15112.

Visi dan misi Erly Salie *Online Accounting and Tax Consultant* adalah menjadi wadah yang dapat memberikan solusi perpajakan bagi seluruh klien dalam menyediakan jasa perpajakan yang profesional dan berkualitas untuk memberikan solusi terbaik bagi klien dan selalu mengembangkan diri dan terbuka dengan perubahan yang ada. Berkomitmen untuk selalu memberikan pelayanan terbaik dengan integritas yang tinggi, serta menjaga kerahasiaan dan kepercayaan yang diberikan, berdasarkan kemampuan dan pengalaman yang luas di bidang perpajakan. Membantu semua klien agar dapat terhindar dari kesalahan dalam mengartikan atau kesalahan menerapkan peraturan perundang-undangan perpajakan. Maka dari itu, Erly Salie *Online Accounting and Tax Consultant* menyediakan layanan jasa sebagai berikut:

1. *Jasa Tax Compliance*, Meliputi penelitian terhadap transaksi keuangan, pembukuan dan laporan keuangan klien serta membantu melakukan perhitungan dan penyusunan laporan pajak.
2. *Tax Audit Assistance*, Membantu dan mendampingi klien / wajib pajak dalam proses pemeriksaan pajak yang dilakukan.
3. *Tax Objection Assistance*, Membantu dan mendampingi klien / wajib pajak sehubungan dengan ketidaksetujuan / keberatan terhadap surat ketetapan pajak.
4. *Tax Appeal Assistance*, Membantu mendampingi klien / wajib pajak sehubungan dengan pengajuan permohonan banding / gugatan atas ketidaksetujuan terhadap keputusan permohonan keberatan.
5. *Accounting Service*, melakukan penyusunan Laporan Keuangan berdasarkan dokumen, catatan dan informasi keuangan lainnya yang diberikan manajemen perusahaan (klien).
6. *Payroll Outsourcing*, membantu klien / wajib pajak untuk mencapai keefektifan pekerjaan penggajian.

Erly Salie *Online Accounting and Tax Consultant* memiliki beberapa klien untuk jasa yang disediakan. Selama program kerja magang berlangsung, perusahaan memiliki tanggung jawab terhadap beberapa klien dalam memberikan jasa akuntansi dan perpajakan yang telah disepakati. Berikut ini merupakan gambaran umum perusahaan dari setiap klien (nama perusahaan telah disamarkan):

1. PT WIP

PT WIP adalah *full service digital marketing agency* yang berasal dari

Amsterdam dan kini membuka cabang di Indonesia, yaitu di Bali dan Pekanbaru (Riau). Dengan pengalaman lebih dari 5 tahun, PT WIP akan Membantu Menganalisa lalu mencoba mengikuti apa sebenarnya yang disukai dan dicari oleh audiens dari klien.

2. PT DJI

PT DJI berlokasi di Jakarta yang menyediakan teknologi yang bermanfaat meningkatkan kehandalan dan efisiensi unit PLTU yang ada di Indonesia seperti: *Antiblock Rotation, Quick Cooling Turbine, Sonic Acoustic Sootblower, Waterjet Highpressure Sootblower, Tiny Oil, Mini Oil, CFB Boiler Modification* dan juga menyediakan *sparepart boiler, turbin, generator, esp* dan lainnya sesuai dengan *OEM* maupun *upgrade*.

3. PT GSI

PT GSI adalah sebuah perusahaan yang bergerak di bidang *server maintenance and storage, hardware*, komputer dan *notebook* yang berdiri tahun 2020, melayani perusahaan kecil, menengah dan perusahaan besar, baik swasta maupun pemerintah.

4. PT MAN

PT MAN adalah perusahaan yang menyediakan jasa dalam mengerjakan *visual graphics, motion, animation, film, digital*, dan struktur instalasi *art and program* dalam suatu *event*.

5. PT WS

PT WS, sebuah perusahaan yang berdiri sejak tahun 2007, spesialisasi dalam *Networking IT - Infrastructure & Services, Surveillance System, Voice Security*

System.

6. CV BMS

CV BMS adalah perusahaan yang berperan sebagai distributor penjualan *frozen food*.

7. PT VI (PGM)

PT VI adalah perusahaan yang menyediakan jasa *digital printing* dimana PGM yang merupakan bagian dari PT VI adalah tempat yang menyediakan *digital printing* tersebut.

8. PT SPM

PT SPM adalah sebuah perusahaan yang bergerak dibidang Pelayanan Jasa *Catering* yang dipadu dengan pelayanan kebersihan area kerja lokasi (*house keeping*) dan juga jasa layanan cuci mencuci pakaian (*laundry*) dalam satu paket untuk lokasi kerja tambang, minyak dan gas bumi, mineral dan batubara, industri dan penyedia suplai bahan makanan.

2.2 Struktur Organisasi Perusahaan

Gambar 2. 1

Struktur Organisasi Erly Salie *Online Accounting and Tax Consultant*

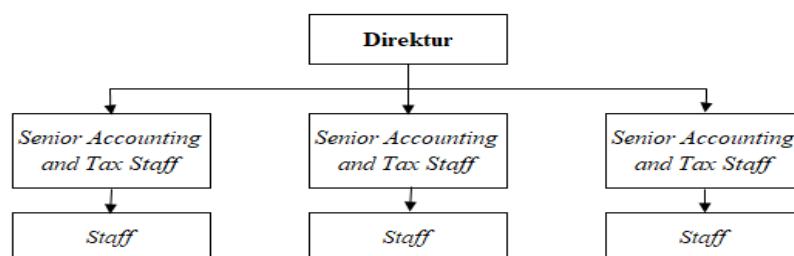

Sumber: Erly Salie *Online Accounting and Tax Consultant*

Erly Salie *Online Accounting and Tax Consultant* didirikan oleh Ibu Erly Salie. Jasa yang diberikan oleh Erly Salie *Online Accounting and Tax Consultant* adalah jasa akuntansi dan jasa perpajakan. Selama proses pelaksanaan magang penulis berada di divisi *Accounting and tax* sebagai *staff*. Berikut merupakan penjelasan mengenai tugas dari masing-masing tingkatan dalam perusahaan:

1. Direktur

Direktur menduduki jabatan tertinggi dalam struktur organisasi. Direktur bertanggung jawab dengan klien dan memiliki tanggung jawab besar dengan jasa yang diberikan.

2. *Senior Accounting and Tax Staff*

Senior accounting and tax staff memiliki tugas dan tanggung jawab terhadap pelaksanaan kewajiban perpajakan dan pembukuan klien. *Senior accounting and tax staff* menjadi ketua tim dan mengatur anggotanya dalam melaksanakan prosedur pembukuan dan perpajakan.

6. *Staff Accounting and Tax*

Staff memiliki tugas untuk melakukan input data terkait pembukuan klien, melakukan pelaporan SPT pajak klien, memastikan bahwa pembukuan klien sudah tercatat dengan benar, serta melakukan prosedur perpajakan sesuai dengan arahan yang diberikan oleh *senior staff* selaku Penanggung jawab.