

BAB II

GAMBARAN UMUM PERUSAHAAN

2.1 Sejarah Singkat Perusahaan

Firma Widhi Nugroho dan Rekan atau biasa dikenal dengan WiN Partners merupakan sebuah perusahaan penyedia jasa konsultasi di bidang perpajakan dan akuntansi (manajemen) bagi perseorangan dan badan yang berdiri sejak tahun 2017 dan dibangun dengan menjunjung tinggi kualitas, integritas, kreativitas, *passion*, kepercayaan, dan kesederhanaan. Kantor pusat terletak Ruko Prominence, Jl. Jalur Sutera Boulevard No.8-9, RT.003/RW.006, Panunggangan Tim., Kec. Pinang, Kota Tangerang, Banten 15143, serta memiliki 1 kantor cabang yang berlokasi di Ruko Mariposa Blok FH36, Jl. Djlopo, Gedangan, Solobaru – Solo.

WiN Partners adalah konsultan yang dengan tulus mendengarkan klien dan otoritas pajak, mengeksplorasi perspektif yang lebih luas untuk menyelesaikan masalah pajak klien secara komprehensif. Visi WiN Partners adalah untuk menjadi yang paling efektif dan efisien dalam memberikan masukan bagi klien terkait masalah perpajakan dan akuntansi, dengan mempertimbangkan dampak jangka panjangnya. Visi yang ingin dicapai tersebut membuat perusahaan memiliki dua misi untuk meraihnya yaitu:

1. Menawarkan manfaat ekonomis yang paling optimum bagi klien, negara, dan *partners*.

2. Mengutamakan praktik bisnis yang paling rasional dan etis.

WiN Partners dalam menjalankan bisnisnya, menyediakan berbagai jenis jasa sebagai berikut:

1. Pendampingan terkait sengketa perpajakan dan litigasi

Menawarkan solusi serta pendampingan sampai ke persidangan terkait sengketa perpajakan yang dialami klien, terutama bagi Wajib Pajak yang terkena kasus pemeriksaan bukti permulaan.

2. Kursus Pajak (Brevet)

Berkolaborasi dengan sejumlah Universitas ternama untuk mengadakan Kursus Pajak yang dilatih langsung oleh praktisi pajak profesional dari Kantor Pajak Lokal dan Pusat. Beberapa jenis kursus yang disediakan yaitu:

- a. Brevet Pajak A & B
- b. Brevet Pajak C
- c. Kursus Pembukuan
- d. Kursus Akuntansi
- e. Manajemen Keuangan Dasar
- f. Akuntansi Biaya & Manajemen

3. *Workshop* dan Seminar

Ikut serta dalam sosialisasi terkait perpajakan kepada masyarakat luas sesuai dengan kebutuhan dan strategi bisnis mereka. Subjek dan topik yaitu terkait dengan:

a. *Update* Peraturan dan Hukum Pajak

b. Fokus Pemerintah Setiap Tahunnya

4. *In House Training*

Menyediakan paket pelatihan khusus yang menawarkan berbagai solusi pelatihan dirancang untuk memenuhi kebutuhan spesifik klien. Beberapa subjek pelatihan *in house training* yaitu:

a. Praktik dan Mekanisme *Withholding Tax* (Pemotongan/Pemungutan Pajak)

b. Praktik dan Mekanisme *e-Faktur*

c. Praktik dan Mekanisme *e-SPT*

d. Semua subjek materi yang terkait dengan bisnis klien

5. *Transfer Pricing*

Membantu klien untuk membuat *advanced transfer pricing* dengan membantu mengembangkan strategi penetapan harga mereka melalui struktur yang hemat pajak dan operasi bisnis, harga sebanding yang kuat dan cara lain yang mungkin sesuai dengan pedoman.

6. Jasa Akuntansi

Memastikan pembukuan klien agar sesuai dengan standar akuntansi yang berlaku. Serta dibantu dengan paket laporan manajemen *WiN Partners*, klien akan dapat memahami informasi keuangan mereka sehingga dapat dibuat review dan keputusan bisnis yang baik untuk setiap bulan maupun tahunnya. Rincian jasa akuntansi yang ditawarkan yakni:

a. Jasa Pembukuan

Yaitu melayani Rekonsiliasi Bank, *Credit Management*, *Accounts Receivable Aging*, *Accounts Payable Aging*, dan *Payroll Service* untuk klien.

b. Jasa Pelaporan Keuangan

Yaitu melayani pembuatan Rekonsiliasi Neraca Saldo, Persiapan Laporan Keuangan, Persiapan Laporan Laba Rugi, Custom Laporan Keuangan, serta Review Bulanan Performa Perusahaan Klien.

7. *Tax Compliance & Review*

Memastikan klien tetap patuh pada peraturan perpajakan yang berlaku dengan memperhatikan Surat Pemberitahuan (SPT) Masa dan Tahunan dari klien secara perorangan serta perusahaannya telah disiapkan dengan benar.

WiN Partners juga memiliki tenaga *professional* dalam menjalankan pekerjaannya dalam menangani klien. Para tenaga *professional* juga tidak lepas dari bimbingan dan pengawasan dari para *partners* yang menjabat pada kantor konsultan pajak WiN Partners. Kantor Konsultan Pajak Widhi Nugroho dan Rekan juga memiliki beberapa klien, Selama pelaksanaan masa magang di Kantor Konsultan Pajak Widhi Nugroho dan Rekan berikut adalah beberapa klien yang ditangani sebagai berikut:

1. PT RBSD

PT RBS merupakan perusahaan yang bergerak di bidang penyiaran radio dan berlokasi di Jakarta Pusat.

2. PT LSS

PT LSS merupakan perusahaan yang bergerak di bidang penyedia jasa kesehatan yang berlokasi di Jakarta Selatan.

3. PT PPI

PT PPI merupakan perusahaan cabang yang dimiliki salah satu perusahaan yang berpusat di Malaysia, bergerak di bidang Penerbitan Surat Kabar, Jurnal, Buletin dan Majalah serta berlokasi di Tangerang.

4. PT AKI

PT AKI merupakan perusahaan yang bergerak di bidang Penelitian dan Pengembangan Ilmu Teknologi dan Rekayasa serta berlokasi di Jakarta Barat.

5. Ibu WS

Merupakan Wajib Pajak Orang Pribadi yang memiliki bisnis yang bergerak dalam bidang makanan dan bertempat tinggal di Grogol.

6. PT SMP

PT SMP merupakan perusahaan yang bergerak di bidang *digital agency* dan berlokasi di Kota Jakarta Selatan.

2.2 Struktur Organisasi Perusahaan

Skema struktur organisasi pada Kantor Konsultan Pajak WiN Partners dapat digambarkan sebagai berikut:

Gambar 2. 1
Stuktur Organisasi

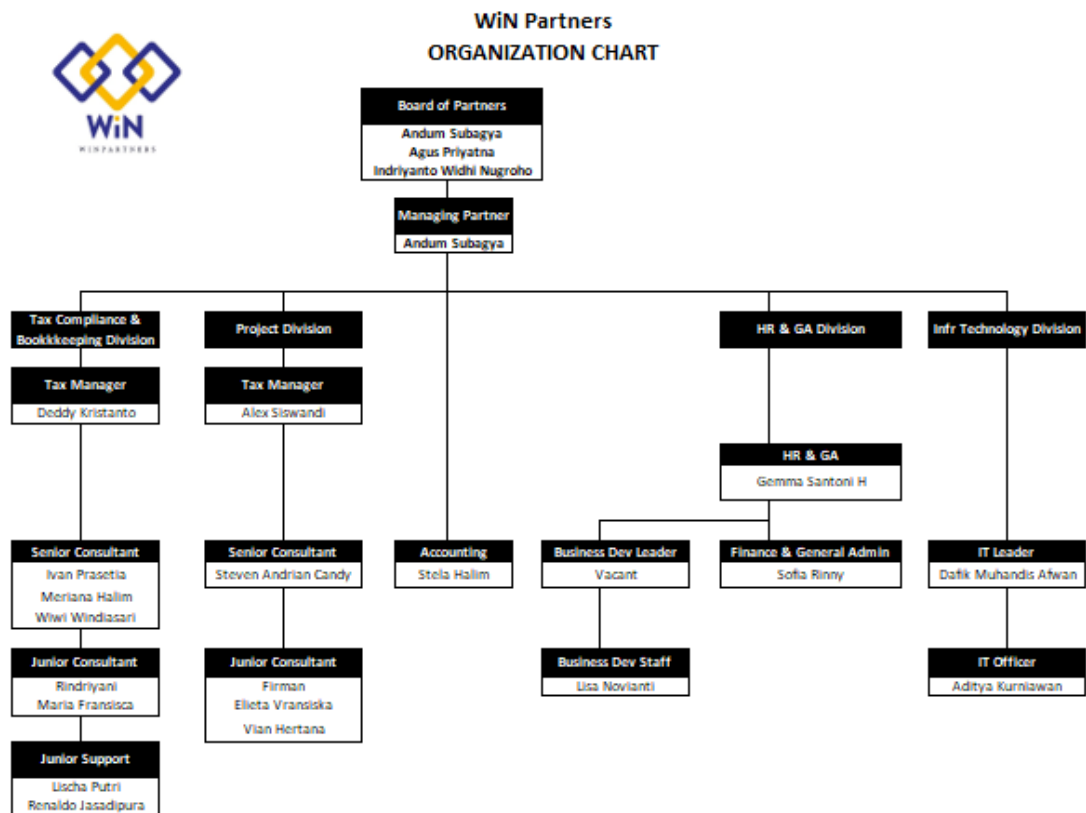

Selama kerja magang berlangsung, penulis berada di bawah *tax compliance & bookkeeping division* dan menduduki posisi sebagai *junior support*, yaitu membantu pekerjaan dari para *junior consultant* serta membantu beberapa pekerjaan dari *business development staff*. Berikut merupakan penjelasan dari bagian struktur perusahaan tersebut:

1. *Board of Partners*

WiN Partners dipimpin oleh 3 *partners* yang juga merupakan pendiri perusahaan, yaitu Andum Subagya yang menjabat sebagai *managing partner*, serta Indriyanto Widhi Nugroho dan Agus Priyatna selaku *tax partner*. Semua *partner* ini adalah atasan yang memimpin perusahaan demi tercapainya visi yang diimpikan. *Tax partner* memimpin dan mengarahkan semua pekerjaan terkait dengan jasa yang dilayani perusahaan kepada klien, sedangkan *tax manager* memimpin dan mengarahkan perusahaan secara keseluruhan demi perkembangan mengikuti pasar.

2. *Managing partner*

Managing partner adalah sebagai kepala yang melihat peluang luar serta potensi pasar yang lebih besar untuk dimasuki perusahaan agar terus berkembang, serta mengelola perusahaan secara keseluruhan agar memungkinkan tercapainya tujuan bersama secara maksimal.

3. *Accounting*

Accounting bertugas untuk melakukan pencatatan setiap transaksi yang terjadi di perusahaan serta melakukan pelaporan keuangan berkala sebagai landasan informasi untuk mendukung terjadinya pengambilan keputusan yang tepat bagi pemangku kepentingan.

Terdapat 4 divisi yang dibawah oleh *board of partners*:

1. *Tax Compliance Division*

Divisi yang melayani jasa akuntansi klien berupa *bookkeeping* berkala dan konsultasi keuangan serta *tax compliance & review* berupa pembuatan Surat Pemberitahuan (SPT) dan konsultasi terkait kepatuhan perpajakan klien secara berkala. Terdiri dari beberapa anggota divisi di dalamnya yaitu:

a. *Tax Manager*

Tax Manager melakukan *approval* akhir serta melakukan pengawasan terhadap timnya untuk memastikan dan mengevaluasi langkah-langkah yang dijalankan sudah berjalan sesuai dengan rencana dan sudah tepat menuju kepada tujuan perusahaan, manager juga berperan untuk membangun kepercayaan antar anggota timnya agar dapat bekerja dengan efektif.

b. *Senior Consultant*

Senior Consultant mendengarkan dan mencari solusi atas permasalahan terkait akuntansi dan perpajakan yang dialami klien, menjaga hubungan baik dengan klien serta melakukan pembagian tugas dan *review* pekerjaan kepada *junior consultant*.

c. *Junior Consultant*

Junior Consultant melakukan semua pekerjaan teknis yang ditugaskan oleh *Senior Consultant*.

d. *Junior Support*

Junior Support membantu pekerjaan yang dilakukan oleh *Junior Consultant*.

2. *Project Divison*

Divisi yang melayani masalah terkait dengan sengketa perpajakan yang dialami klien serta pembuatan *advanced transfer pricing*. Terdiri dari beberapa anggota divisi di dalamnya yaitu:

a. *Tax Manager*

Tax Manager melakukan *approval* akhir serta melakukan pengawasan terhadap timnya untuk memastikan dan mengevaluasi langkah-langkah yang dijalankan sudah berjalan sesuai dengan rencana dan sudah tepat menuju kepada tujuan perusahaan, manager juga berperan untuk membangun kepercayaan antar anggota timnya agar dapat bekerja dengan efektif.

b. *Senior Consultant*

Senior Consultant mendengarkan dan mencari solusi atas permasalahan terkait masalah perpajakan yang dialami klien, menjaga hubungan baik dengan klien serta melakukan pembagian tugas dan *review* pekerjaan kepada *junior consultant*.

c. *Junior Consultant*

Junior Consultant melakukan semua pekerjaan teknis yang ditugaskan oleh *Senior Consultant*.

3. *HR & GA (Human Resources & General Affairs) Division*

Divisi yang bertanggung jawab terhadap masalah dan keperluan internal WiN Partners berupa pengendalian terhadap keuangan dan sumber daya manusia yang membantu berjalannya operasional perusahaan. Terdiri dari beberapa anggota divisi yaitu bagian *Business Development* dan *HRGA (Human Resource & General Affair)* yang terdiri atas:

a. *Business Development Leader*

Business Development Leader bertanggung jawab membangun dan menjaga hubungan baik dengan klien serta menganalisis peluang luar untuk dapat mengembangkan bisnis serta memperluas jangkauan bisnis perusahaan.

b. *Business Development Staff*

Business Development Staff bertugas untuk membantu menyiapkan semua keperluan teknis untuk menjalankan rencana yang telah ditetapkan oleh *Business Development Leader*.

c. *HRGA (Human Resources & General Affair)*

HRGA bertanggung jawab terhadap masalah dan keperluan internal WiN Partners berupa pengendalian terhadap keuangan dan sumber daya manusia yang membantu berjalannya operasional perusahaan.

d. *Finance & General Admin*

Finance & General Admin bertugas untuk membantu pekerjaan dari *HRGA* serta mengurus arus kas perusahaan termasuk utang piutang yang dimiliki.

4. Information Technology (IT) Division

Divisi yang bertanggung jawab terhadap kebutuhan teknologi informasi WiN Partners yang dipakai demi menunjang berjalannya operasional perusahaan. Terdiri dari beberapa divisi di dalamnya yaitu:

a. IT Leader

IT Leader bertanggung jawab atas kebutuhan teknologi informasi WiN Partners yang dipakai demi menunjang berjalannya operasional perusahaan.

b. IT Officer

IT Officer bertugas untuk membantu pekerjaan teknis yang ditugaskan oleh *IT Leader* dalam menjaga kinerja informasi teknologi yang digunakan oleh perusahaan.