



### **Hak cipta dan penggunaan kembali:**

Lisensi ini mengizinkan setiap orang untuk mengubah, memperbaiki, dan membuat ciptaan turunan bukan untuk kepentingan komersial, selama anda mencantumkan nama penulis dan melisensikan ciptaan turunan dengan syarat yang serupa dengan ciptaan asli.

### **Copyright and reuse:**

This license lets you remix, tweak, and build upon work non-commercially, as long as you credit the origin creator and license it on your new creations under the identical terms.

## **BAB II**

### **GAMBARAN UMUM PERUSAHAAN**

#### **2.1. Tentang PT Kalyana Adikarya Abadi**

PT Kalyana Adikarya Abadi menyediakan teknologi informasi dan solusi bisnis mulai dari perencanaan, desain, konsultasi, instalasi, implementasi dan dukungan klien. PT Kalyana Adikarya Abadi fokus untuk memberikan solusi yang andal dan efektif bagi pelanggan PT Kalyana Adikarya Abadi dalam menjawab kebutuhan dan tantangan bisnis yang dinamis.



**Gambar 2. 1 Logo Perusahaan**

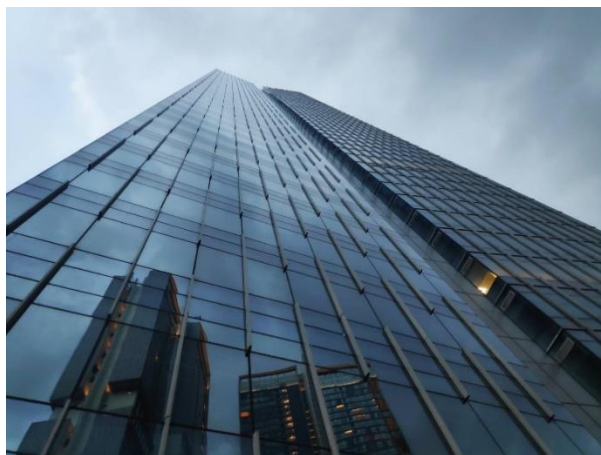

**Gambar 2. 2 Tampak Depan Gedung Tokopedia Tower**

Didirikan pada 16 Oktober 2014 oleh para profesional berkualifikasi tinggi dengan pengalaman lebih dari 30 tahun di bidang teknologi informasi dan bisnis. Selain itu, didukung oleh tim yang berkomitmen, kompeten dan berorientasi pada klien. PT Kalyana Adikarya Abadi selalu mengutamakan kualitas pekerjaan dan layanan.

Hingga saat ini PT Kalyana Adikarya Abadi sudah bekerja sama dengan beberapa *client* ternama seperti Nutrifood, OCBC, Alfamart, Alfamidi, AHM, SERA, dan Sinarmas. PT Kalyana Adikarya Abadi menyediakan implementasi sistem RPA untuk keperluan bisnis pada *client* tersebut. Tidak hanya itu, PT Kalyana Adikarya Abadi sudah mendapat status sebagai gold partner dari UiPath sendiri. Hal ini menyatakan bahwa kemampuan tim dari PT Kalyana Adikarya Abadi sudah diakui oleh pihak UiPath sebagai salah satu vendor utama di Indonesia yang dapat memberikan layanan RPA terbaik saat ini.

Kantor PT Kalyana Adikarya Abadi terletak dilantai 12 pada gedung Tokopedia Tower Ciputra World 2. Setelah meminta kartu akses lift pada bagian administrasi dengan menitipkan kartu pengenalan, kantor dapat dituju dengan menggunakan lift untuk area lantai 12. Setelah di lantai 12 kita dapat berbelok ke kiri lalu menuju lorong yang berada di kanan. Kantor terdapat di ruangan paling ujung bagian kiri lorong tepat setelah melewati ruang toilet laki-laki.



**Gambar 2. 3 Tampak Depan Ruangan Kantor**

## **2.2. Visi dan Misi Perusahaan**

- Visi:

Menjadi mitra strategis dan terpercaya bagi klien di bidang teknologi informasi dan solusi bisnis.

- Misi:

Memungkinkan klien untuk mengelola, mempercepat, dan meningkatkan bisnis mereka melalui inovasi teknologi yang unggul dan solusi bisnis kami yang terbukti, andal, efektif, efisien, dan berskala.

## **2.3. Struktur Organisasi Perusahaan**

Penulis sendiri berada di divisi *Software Development* sebagai *RPA Developer Intern*. Divisi saya fokus kepada pengerjaan proyek RPA dengan menggunakan UiPath. Yang nantinya akan dikoordinir oleh pihak Project Business

Analysis dan Project Manager. Umumnya setiap pekerjaan akan direview oleh Project Manager dan Software Architect.

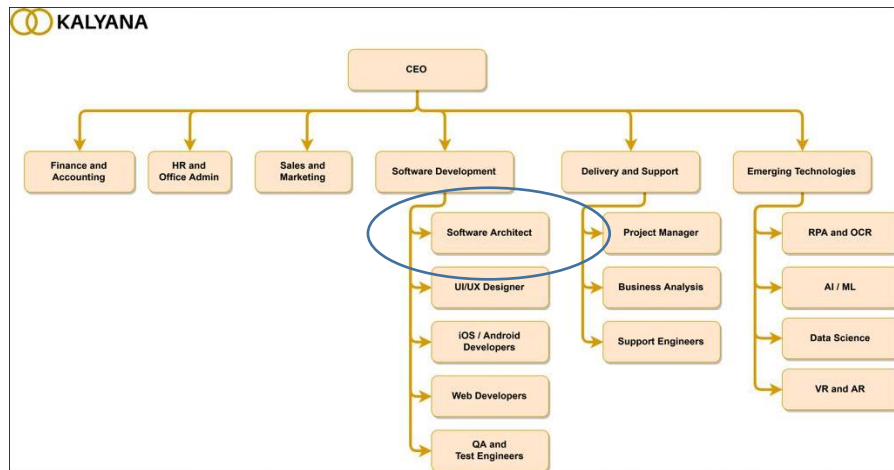

**Gambar 2. 4 Struktur Oragnisasi Perusahaan**