BAB II
GAMBARAN UMUM PERUSAHAAN

2.1 Deskripsi Perusahaan

PT Global Kertapati Experia merupakan perusahaan yang bergerak di bidang *Marketing Agency* yang memberikan layanan jasa *Event Organizer* dan Media sosial manajemen. Perusahaan ini didirikan oleh Bapak Douglas Kertapati yang berdiri sejak tahun 2015. PT Global Kertapati Experia lebih dikenal dengan nama bisnis D'Show Indonesia. Perusahaan ini menyediakan *brand experience*, MICE (*Meetings, Incentives, Conferences*, dan *Exhibitions*), *digital marketing*, *mobile advertising*, *decoration*, dan *audio visual*. Selain itu PT. Global Kertapati Experia atau D'Show Indonesia juga memiliki kegiatan berupa, Golferibet yang bergerak di bidang lifestyle, Obrolan Parenting yang menargetan para orang tua, Olympia Kids yang menargetkan anak-anak, dan The Experts yang bertujuan menarik anak-anak muda dalam bidang *entreprenourship*

Gambar 2.1. Komposisi Warna RGB
Sumber: dshow.co.id (2021)

Didalam perusahaan ini sangat menjunjung kerja sama tim dan kekeluargaan. Hal ini juga disebabkan karena selain banyaknya kegiatan yang perusahaan ini buat mereka juga memliki banyak kerjasama dengan perusahaan-perusahaan besar lainya.

Gambar 2.2 Website D'Show Indonesia
Sumber: https://dshow.co.id/ (2021)

2.2 Struktur Organisasi

Di dalam PT Global Kertapati Experia terdapat beberapa divisi yang saling berkaitan dan mendukung kinerja satu sama lain. Didalam perusahaan ini terdapat beberapa tingkatan dan divisi seperti *Account, Creative, Planner, Activation, Production, Procurement*, dan HRD. Berikut adalah Struktur organisasi didalam D'Show salah satu anak perusahaan dari PT Global Kertapati Experia.

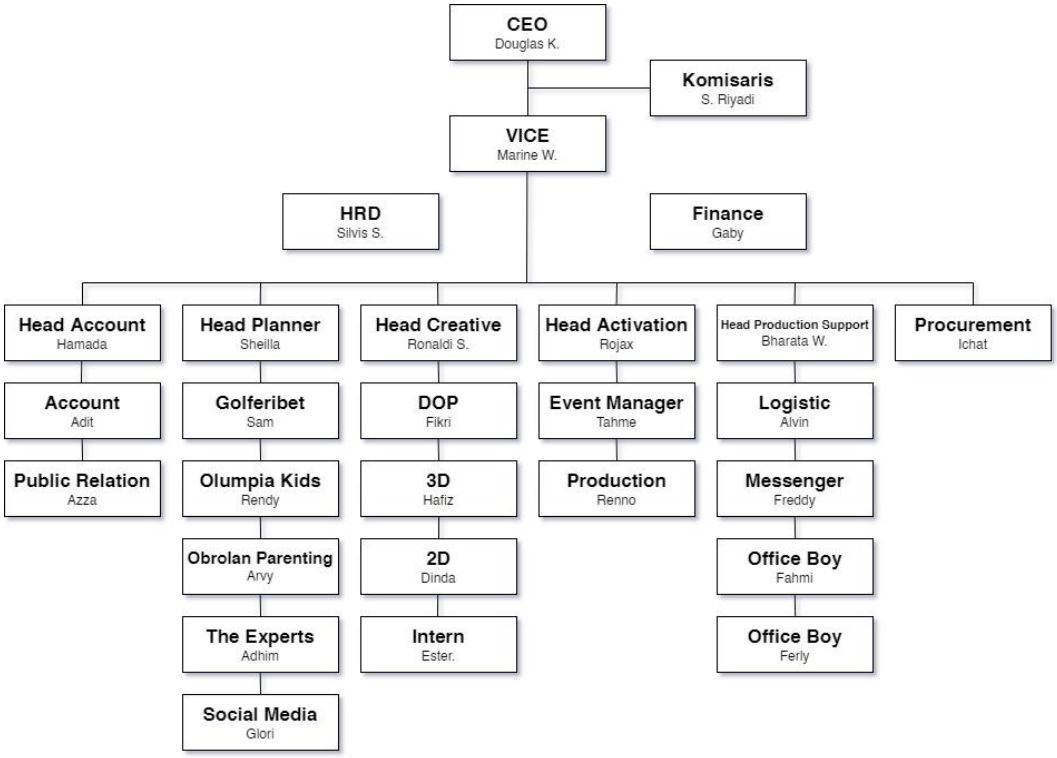

Gambar 2.3 Bagan Struktur Organisasi PT Global Kertapati Experia
Sumber: Data Perusahaan (2021)

Hal yang menarik dari perusahaan ini terlihat pada struktur organisasi yang Panjang, namun dalam kesehariannya para partner kerja memperlihatkan sifat ramah, tidak mengenal perbedaan, dan tidak ada jarak atau merasa posisi lebih tinggi dari yang lain. Selain itu di PT Global Kertapati Experia juga memiliki beberapa kegiatan untuk mempererat hubungan satu sama lain melalui bermain golf bersama atau bermain musik bersama. Selain kegiatan tersebut juga terdapat peraturan tidak tertulis dimana setiap pekerja yang merayakan ulang tahun atau terdapat team yang memiliki kinerja baik atau sangat buruk akan dirayakan dengan di lempar kedalam kolam renang oleh team lainnya.