



Hak cipta dan penggunaan kembali:

Lisensi ini mengizinkan setiap orang untuk mengubah, memperbaiki, dan membuat ciptaan turunan bukan untuk kepentingan komersial, selama anda mencantumkan nama penulis dan melisensikan ciptaan turunan dengan syarat yang serupa dengan ciptaan asli.

Copyright and reuse:

This license lets you remix, tweak, and build upon work non-commercially, as long as you credit the origin creator and license it on your new creations under the identical terms.

BAB II

GAMBARAN UMUM PERUSAHAAN

2.1 Gambaran umum pada perusahaan



Gambar 2.1 Logo Perusahaan

Gambar 2.1 adalah logo perusahaan PT Sentral Electric, perusahaan yang bergerak di bidang distribusi elektronik. Sentral Electric adalah perusahaan perseorangan yang bergerak di bidang penjualan alat-alat listrik dan elektronik, secara grosir maupun etail, yang wilayah pemasarannya mencakup daerah daerah Jawa, Sumatera, Kalimantan, Sulawesi, Bangka Belitung dan sebagian wilayah timur.

Awal berdirinya Sentral Electric dimulai pada tahun 1998, yang dirintis oleh Bapak Sakmin selaku pemilik tunggal perusahaan ini, dan masih dijalankan secara sederhana karna adanya keterbatasan sarana dan prasarana, dan belum mempunyai badan hukum. Setelah beroperasi selama empat tahun, dan dirasa segala sesuatu sudah perusahaan, maka pada tahun 2002, SENTRAL ELECTRIC secara resmi terdaftar dan memiliki SURAT IZIN USAHA PERDAGANGAN (SIUP) dengan nomor 33/24.1pk7/31/72.05/-1.824.27/e/2017 yang sudah memiliki perpanjangan selama 3 periode.

Hingga saat ini SENTRAL ELECTRIC sudah beroperasi menjalankan perusahaan selama 20 tahun dengan merek dagang andalan yang sudah tersebar hampir ke seluruh pelosok negeri. Merek dagang tersebut adalah SCORE dan “SELECTRON” Dengan didukung tenaga pemasaran yang kompetitif, dijalankan.

dengan sistem administrasi yang terintegrasi dan team distribusi yang solid serta peran aktif dari seluruh karyawan perusahaan yang hingg saat ini berjumlah 34 orang sehingga operasional perusahaan menjadi lancar.

2.2 Visi dan misi PT Sentral Electric

Visi: menciptakan nilai bersama demi kepentingan perusahaan dan meningkatkan keuntungan serta memperkenalkan produk lebih luas lagi keseluruh masyarakat Indonesia.

Misi :

1. Menyediakan produk dan pelayanan yang beragam sesuai kebutuhan pelanggan.
2. Memberikan pengalaman yang menguntungkan dan memuaskan kepada pelanggan.
3. Menciptakan relasi dengan pelanggan.

2.3 Struktur organisasi

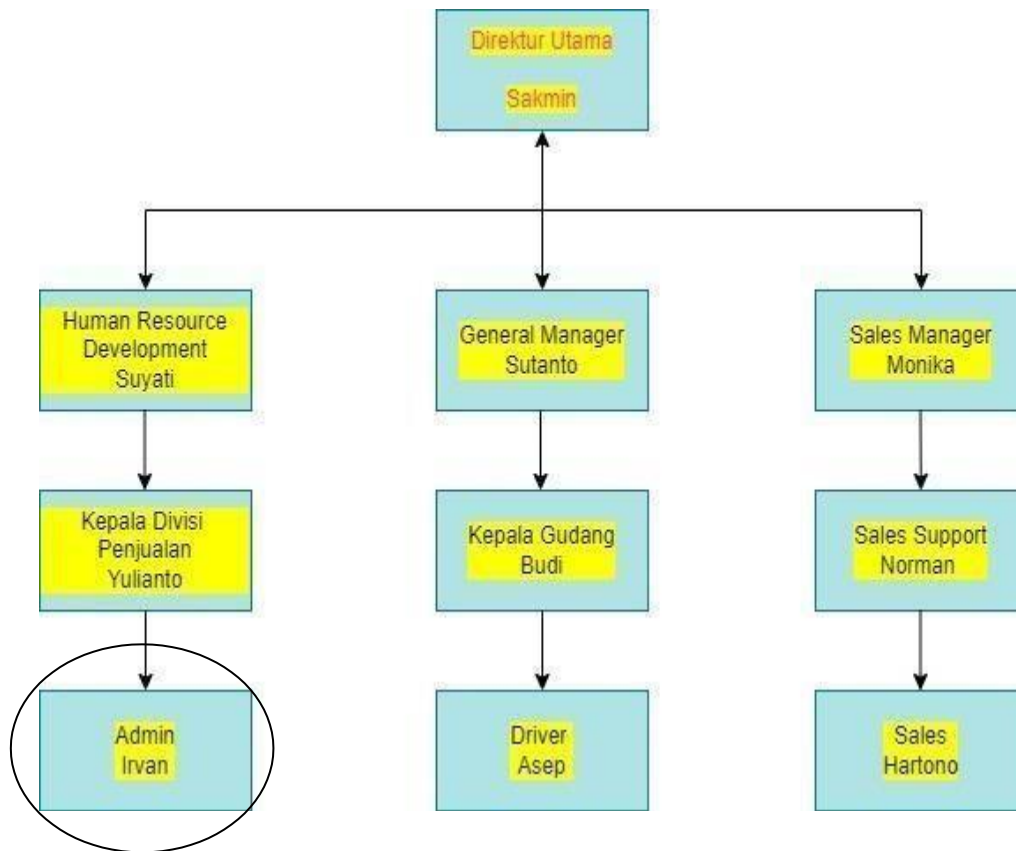

Gambar 2.2 Struktur Organisasi PT. Sentral Electric

Gambar 2.2 merupakan Struktur Organisasi PT SENTRAL ELECTRIC yang dikepalai Direktur Utama Bapak Sakmin yang memiliki 3 bawahan yang diatur oleh Bapak Sakmin yaitu Human Resource Development, General Manager, dan Sales Manager. Human Resource Development yang dikepalai Ibu Suyati mengawasi langsung kepala divisi penjualan yang dikepalai Bapak Yulianto Agung Cahyono. PT Sentral Electric tidak memiliki internal IT oleh sebab itu posisi dilingkari adalah posisi Admin, dimana proses kerja magang dilakukan dan posisi yang diberikan adalah posisi Admin.