

## BAB II

### GAMBARAN UMUM PERUSAHAAN

#### 2. 1. Latar Belakang PT. Central Jawa Wood Industry

PT. Central Jawa Wood Industry merupakan perusahaan yang bergerak di bidang industry panel kayu dan anak perusahaan dari PT. Tanjung Selatan Makmur Jaya. Layanan yang disediakan oleh perusahaan ini seperti penjualan kayu mentah yang diolah menjadi kayu lapis, *furniture* yang terbuat dari kayu yang siap untuk di ekspor. Kantor PT. Central Jawa WOOD Industry terletak di Kobexindo Tower 5th Jl. Raya Pasir Putih Block D-5-E, Ancol Timur, Jakarta Utara 14430. Dan pabrik PT. Central Jawa Wood Industry terletak di Jl. Tembus Kranggan - Pringsurat KM 03 Desa Nguwet Kecamatan Kranggan Kabupaten Temanggung 56721.



**PT. CENTRAL JAWA WOOD INDUSTRY**

**Gambar 2. 1 Logo Perusahaan**

Pada masa awal berdirinya perusahaan PT. Central Jawa Wood Industry yang bergerak di bidang kayu lapis sedang menghadapi persaingan yang ketat yang terjadi didalam negeri maupun luar negeri. ditengah situasi yang sulit tersebut PT. Central Jawa Wood Industry bekerjasama dengan produsen dari negara lain untuk meningkatkan kejayaan di dalam industri kayu lapis Indonesia.

Peran PT Central Jawa Wood Industry sampai sekarang masih mendukung kebijakan SVLK yang diyakini dapat mengembangkan citra yang positif terhadap kehutanan Indonesia di mata dunia, sehingga akan memudahkan untuk produk kayu Indonesia khususnya kayu lapis dan furniture kayu untuk kembali memenangkan persaingan di pasar global

## **2. 2. Visi dan Misi Perusahaan**

Berikut merupakan penjelasan mengenai Visi dan Misi Perusahaan:

### **2.2.1 Visi Perusahaan**

PT Central Jawa Wood Industry memiliki visi yaitu Berkembangnya industri panel kayu dan *veneer* tradisional/moderen yang mampu bersaing di pasar *regional* atau *global* dan ikut serta mewujudkan kesejahteraan rakyat yang berkeadilan.

### 2.2.2 Misi Perusahaan

PT Central Jawa Wood Industry memiliki visi yaitu Melanjutkan dan meningkatkan kegiatan industri panel kayu dan furniture yang akrab lingkungan, efisien, dan unggul dengan melibatkan dan mendorong berkembangnya daya ekonomi masyarakat lokal dengan jaminan bahan baku yang lestari.

### 2.3. Struktur Organisasi PT Central Jawa Wood Industry

Berikut ini adalah struktur organisasi dari PT Central Jawa Wood Industry:

**Gambar 2. 2 Struktur Organisasi PT. Central Jawa**

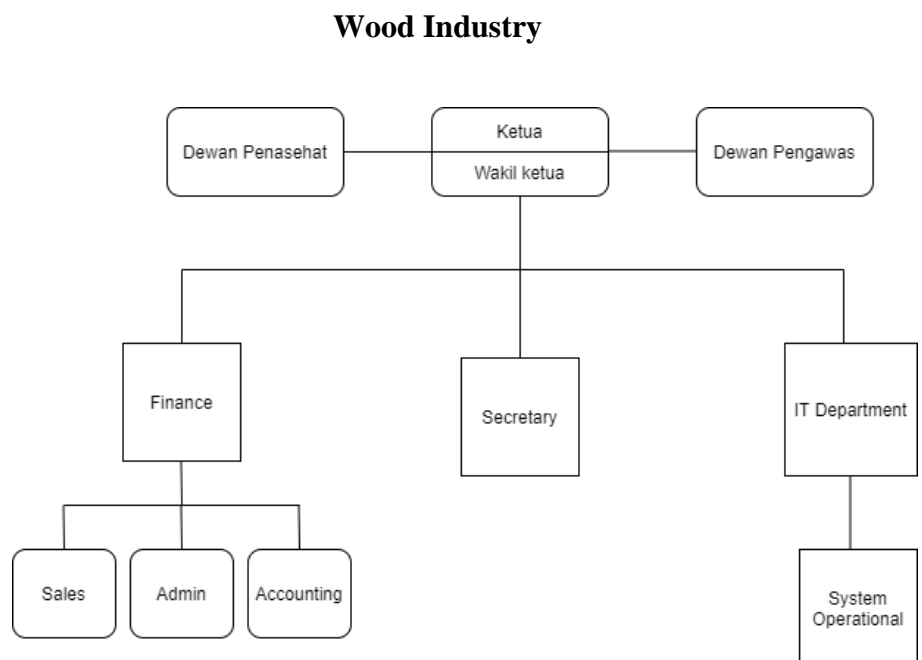

Pada saat pelaksanaan praktik kerja magangrole pekerjaan berada di divisi *IT department*. Pada posisi ketua dan wakil yaitu yang bertanggung jawab dan pengambilan keputusan terhadap karyawan. Pada posisi ketua dan wakil memiliki dewan penasehat dan dewan pngawas dalam setiap mengambil keputusan agar keputusan yang di tetapkan dapat berjalan lancar sesuai dengan peraturan prosedur guna untuk mengembangkan citra positif terhadap kehutaan Indonesia.

Pada posisi sekertaris bekerja untuk membantu segala urusan pemimpin kantor. Posisi *Finance* bekerja untuk melakukan pengaturan keuangan perusahaan. Posisi *Finance* dibagi menjadi 3 yaitu:

1. *Sales* bekerja untuk menjual produk dan meyakinkan manfaat dan kelebihan produk yang ditawarkan kepada pelanggan.
2. *Admin* bekerja untuk melakukan perekapan data, mengelola dokumen, dan penyimpanan secara terstruktur.
3. *Accounting* bekerja untuk melakukan pencatatan, terkait keuangan, dan arus kas dalam bisnis.

Posisi IT bekerja untuk mengolah dan memproses data dalam berbagai cara untuk menghasilkan informasi yang berkualitas. IT *System Operational* bekerja untuk pengoperasian sistem yang aman dan efisien termasuk *testing* dan implementasi pada sebuah *website*.