Hak cipta dan penggunaan kembali:

Lisensi ini mengizinkan setiap orang untuk menggubah, memperbaiki, dan membuat ciptaan turunan bukan untuk kepentingan komersial, selama anda mencantumkan nama penulis dan melisensikan ciptaan turunan dengan syarat yang serupa dengan ciptaan asli.

Copyright and reuse:

This license lets you remix, tweak, and build upon work non-commercially, as long as you credit the origin creator and license it on your new creations under the identical terms.

Perpustakaan Univeristas Multimedia Nusantara

BAB II
GAMBARAN UMUM PERUSAHAAN

2.1 Profil Perusahaan

2.1.1 Sejarah *Liputan6.com*

Menurut laman *Liputan6.com*, portal berita *Liputan6.com* muncul sejak Agustus 2000. Awalnya, *Liputan6.com* terfokus untuk menyuguhkan berita yang telah tayang pada program Liputan6 di stasiun televisi SCTV atau Surya Citra Televisi. Pada masa awal berdirinya, *Liputan6.com* dinaungi oleh PT Surya Citra Media Tbk (SCM), anak perusahaan PT Elang Mahkota Teknologi Tbk (Emtek) (*Liputan6.com*, 2021, para. 4).

Pada 24 Mei 2012, *Liputan6.com* berpisah dari SCTV dan menjadi bagian PT Kreatif Media Karya (KMK) yang juga salah satu anak perusahaan Emtek. Sejak itu, *Liputan6.com* bertransformasi menjadi media daring dengan berita yang lebih beragam dan berbagai kanal seperti Bisnis, Citizen6, Global, *Health*, *Lifestyle*, Olahraga, Otomotif, Regional, Showbiz, dan Tekno, serta Politik. *Liputan6.com* juga memiliki kanal Cek Fakta. Kanal ini menghadirkan klarifikasi sejumlah klaim yang beredar demi memerangi hoaks (*Liputan6.com*, 2021, para. 4-6).

Mulai Maret 2016, kepemilikan dan operasional *Liputan6.com* ada di bawah PT Liputan Enam Dot Com yang merupakan anak perusahaan KMK. Namun, pada Maret 2018 operasional PT Liputan Enam Dot Com dinaungi PT Kapan Lagi Dot Com Networks yang masih merupakan anak perusahaan SCM (*Liputan6.com*, 2021, para. 9-11).

Liputan6.com sudah terdaftar dan diverifikasi oleh Dewan Pers. *Liputan6.com* menjamin netralitas dengan berdiri di atas dan untuk semua golongan serta non-partisipan. *Liputan6.com* tidak bekerja untuk kepentingan politik atau kelompok tertentu. Para jurnalisnya pun dilarang terlibat dalam politik praktis, menjadi pengurus atau tim sukses partai

politik. Jurnalis *Liputan6.com* harus patuh pada kode etik jurnalistik yang ditetapkan Dewan Pers (*Liputan6.com*, 2021, para. 1-3).

Secara bisnis, operasional *Liputan6.com* didanai dari pendapatan yang bersumber dari iklan berupa *banner*, *native ads*, dan *video ads*. Dalam hal pemasangan iklan, *Liputan6.com* mengacu pada aturan Pedoman Media Siber. Kebijakan editorial di *Lipuan6.com* pun tidak bisa dipengaruhi oleh pengiklan (*Liputan6.com*, 2021, para. 10).

2.1.2 Visi dan Misi

a. Visi

Menjadi situs berita terpercaya yang menitikberatkan pada akurasi dan ketajaman berita dengan sumber informasi yang sangat terpercaya.

b. Misi

1. Menjadi pilihan utama pembaca dalam mencari informasi yang berimbang dan terkonfirmasi dengan baik sesuai fakta yang ada serta bertanggung jawab.
2. Menjadi situs berita yang memicu kreativitas dan memberikan inspirasi bagi pembacanya.

2.1.3 Logo Perusahaan

Logo *Liputan6.com* berwarna oranye yang menggambarkan semangat, kreatif, inspiraitf, dan menyebarkan hal-hal positif. Sementara, angka 6 melambangkan tanggung jawab dan keseimbangan. Lalu, bentuk kotak yang merepresentasikan kepercayaan dengan harapan *Liputan6.com* akan terus menjadi situs berita terpercaya.

Gambar 2.1 Logo *Liputan6.com*

Sumber: *Liputan6.com*

2.1.4 Struktur Redaksi

Struktur redaksi *Liputan6.com* adalah:

Pemimpin Redaksi	: Irna Gustiawati
Wakil Pemimpin Redaksi	: Elin Yunita Kristanti
Head of Multimedia Liputan6	: Isna Setyanova
Redaktur Pelaksana	: Shinta N. M. Sinaga, Edu Krisnadefa, Telni Rusmitantri, Sigit Tri Santoso, Yoga Nugraha, Andry Haryanto, Raden Trimutia Hatta, Mahbub Billah, Nurmayanti
News	: Rita Ayuningtas (Waredpel), Luqman Rimadi (Koordinator Peliputan), Mevi Linawati, Nila Chrisna Yulika, Rinaldo, Muhammad Ali, Yusron Fahmi, A Nafisyul Qodar, Maria Flora Sofiani, Devira Prastiwi, Putu Merta Surya Putra, Nanda Perdana Putra, Radityo Priyasmoro, Delvira Charani Hutabarat, Fachrur Rozie, Ika Defianti, Lizsa Egham, Ady Anugrahadi, Ratu Annisaa Suryasumirat, Yopi Makdori
Regional	: Ramdania El Hida, Agustina Melani, Ahmad Apriyono,

Moch Harun Syah (Bekasi)

Internasional & Global	: Tanti Yulianingsih, Teddy Tri Berty, Tommy Kurnia Rony, Benedikta Miranti Tri Verdiana
Lifestyle	: Dinny Mutiah, Komarudin, Asnida Riani, Putu Elmira, Henry Hens
Riset & Monitoring	: Dini Nurilah
Cek Fakta	: Adyaksa Vidi, Cakrayuri Nuralam, Hanz Jimenez Salim, Pebrianto Eko Wicaksono, Diyah Naelufar, Karmin Winarta
Showbiz	: Aditia Saputra (Korlip), Ratnaning Asih, Meiristica Nurul, Hernowo Anggie, Ruly Riantrisnanto, Rachmat Sapto Purnomo, Zulfa Ayu Sundari, Surya Haidansyah, Wayan Diananto
Bola	: Marco Tampubolon (Waredpel), Defri Syaifulloh, Jonathan P Purba, Achmad Yani Y, Bogi Triadi, Thomas, Windi Wicaksono, Harley Ikhsan, Luthfie Febrianto
Bisnis	: J, Arthur Gideon (Korlip), Ilyas Istianur P, Septian Deny, Maulandy Rizky Bayu Kencana, Tira Santia, Natasha Khariunisa

Amani, Arief Hakim

Saham	: Agustina Melani (Koordinator), Dian Tami Kosasih, Pipit Ika Ramdhani
Tekno	: Iskandar (Waredpel), Andina Librianty, Agustinus Mario Damar S.P, Mochamad Wahyu Hidayat, Yuslianson, Agustin Setyo Wardani
Otomotif	: Septian Pamungkas, Amal Abdurachman, Arief Aszhari, Dian Tami Kosasih
Health	: Dyah Puspita Wisnuwardani, Aditya Eka Prawira, Benedikta Desideria, Fitri Haryanti Harsono, Giovani Dio Prasasti, Ade Nasihudin Al Ansori
Citizen 6	: Anri Syaiful, Yulia Lisnawati, Sulung Lahitani Mardinata, Camelia
Editor Bahasa	: Fadjriah Nurdiarsih
Produksi	: Aribowo (Waredpel), Istiarti Sigit (Waredpel), Sangaji Bagus Chrisetiawan, Riki Dhanu, Wawan Isab Rubiyanto, Chandra Bayu Witatanra, Krismas Wahyu Utami
Creative	: Shinta Anggundini, Putri

	Amdan Dewi
Videografer	: Giovani Reza Rainanto (Koordinator), Zulfikar Abubakar, Gempur M Surya
Video Editor	: Reza Rinaldi (Koordinator), Raden Asmoro Katon, Dany Chandra, Mohamad Hafiz Aldi, Klana Bela
Motion dan Infografis	: Rio Pangkerego, Angga Priandika, Abdilah, Triyasni
Photo	: Helmi Fithriansyah (Koordinator Foto), Ferbian Pradolo, Herman Zakharia, Johan Oktavianus (Tallo), Faizal Fanani (Geek), Angga Yuniar, Immanuel Antonius, Johan Fatzry Camaru, Arny Christika Putri, Arnaz Sofian
Presenter	: Afifah Khairunnisa, Ratu Annisaa Suryasumirat
HOT	: Nanang Fahrudin (Head of Content), Fadila Adelin (Editor), Rizky Mandasari (Editor), Septika Shidqiyyah (Editor). Reporter: Tyas Titi Kinapti, Novita Ayuningtyas, Heri Setiawan, Muhammad Fahrur Safi'i, Husnul Abdi , Anugerah Ayu Sendari, Loudia

Mahartika, Putra Marenda, Dyah Mulyaningtias, Mardella Savitri Murtisari, Selma Intania Hafidha, Fakhriyan Ardyanto, Laudia Tysara. Multimedia: Nurdin Arifin, Muhammad Ridwan, Dimas Satria Putra, Nur Nugraha, Azis Wahyu Saputra

Sekretaris Redaksi : Annisa, Nur Aini Hayati

Gambar 2.2 Struktur Redaksi *Liputan6.com*

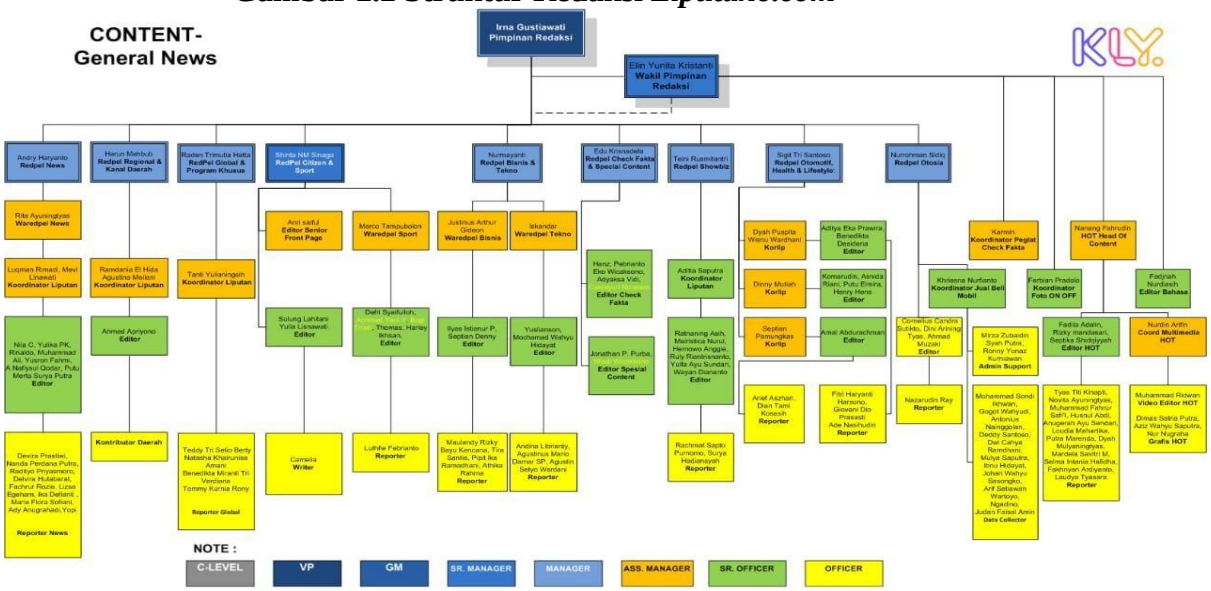

Sumber: *Liputan6.com*

2.2 Ruang Lingkup Divisi *Health Liputan6.com*

Satu dari sekian banyak kanal di *Liputan6.com* adalah kanal *Health*. Kanal *Health* memproduksi berita-berita seputar kesehatan mulai dari kesehatan fisik, mental, dan seksual. Berita yang ditulis di kanal ini menyangkut kebijakan kesehatan, tokoh, pencegahan, diagnosa, penanganan, dan pengobatan penyakit, juga tips kesehatan dan kebugaran, seperti pola makan dan pola

olahraga.

Selama pandemi COVID-19, kanal *Health Liputan6.com* juga menulis berita-berita terkait, seperti penambahan kasus COVID, kedatangan vaksin, pelaksanaan vaksinasi, dan penetapan kebijakan pengendalian COVID-19.

Berita di kanal *Health* terbagi menjadi beberapa sub kanal. *Health Info* memuat berita kesehatan terkini termasuk pembaruan berita seputar COVID-19. *Fit & Diet* memuat berita seputar kebugaran dan diet. Herbal memuat berita seputar bahan dan produk herbal juga pengobatan tradisional dengan bahan alami. Sementara itu, *Drugs & Diseases* memuat berita yang membahas penyakit-penyakit mulai dari diagnosa, perawatan, hingga pengobatannya.

Persona mengangkat berita ataupun profil dari tokoh-tokoh tertentu seperti artis, atlet, menteri kesehatan, hingga dokter atau masyarakat. *Mind & Soul* memuat berita seputar kesehatan mental dan psikologis, sedangkan Konsultasi Psikologi membahas kondisi psikologi yang bisa dialami oleh seseorang juga membahas relasi baik pertemanan hingga asmara.

Mom & Kids memuat berita seputar kesehatan ibu dan anak juga informasi terkait *parenting*. Seks memuat berita kesehatan hingga tips seputar seks.

Kanal *Health*, Otomotif, dan *Lifestyle Liputan6.com* dipimpin oleh redaktur pelaksana, Sigit Tri Santoso. Di bawah redaktur pelaksana, ada koordinator liputan kanal *Health*, Dyah Puspita Wisnuwardani. Selanjutnya, di bawah koordinator liputan ada editor, yakni Aditya Eka Prawira, Benedikta Desideria, dan Fitri Haryanti Harsono. Di bawah editor, ada penulis, yakni Ade Nasihudin Al Ansori dan Giovani Dio Prasati.

Dalam proses kerjanya, para jurnalis di kanal *Health* umumnya mencari bahan berita sendiri. Akan tetapi, jurnalis juga mendapatkan penugasan dari editor. Penugasan tersebut bisa berupa liputan atau penugasan untuk menyadur berita.

Setiap jurnalis di kanal *Health* akan menulis berita baik dari hasil liputan maupun hasil menyadur artikel dari portal berita internasional. Berita tersebut lalu dimasukkan dalam *Content Management System* (CMS) dan ditambahkan dengan foto, infografis, dan video dari basis data yang ada. Tulisan tersebut

kemudian akan diedit oleh editor. Penyuntingan oleh editor tidak hanya pada tubuh berita tetapi juga mencakup judul berita.