



### **Hak cipta dan penggunaan kembali:**

Lisensi ini mengizinkan setiap orang untuk mengubah, memperbaiki, dan membuat ciptaan turunan bukan untuk kepentingan komersial, selama anda mencantumkan nama penulis dan melisensikan ciptaan turunan dengan syarat yang serupa dengan ciptaan asli.

### **Copyright and reuse:**

This license lets you remix, tweak, and build upon work non-commercially, as long as you credit the origin creator and license it on your new creations under the identical terms.

## BAB II GAMBARAN UMUM PERUSAHAAN

### 2.1 Sejarah Singkat Perusahaan

*Company Profile* Meta Estetika Graha menyebutkan perusahaan pada awalnya belum terlibat dalam jasa pembangunan berskala besar. Perusahaan pada tahun 2003 mulai terlibat dalam skala besar di bidang perkebunan dan pekerjaan sipil. Perusahaan sejak akhir tahun 2008 sampai sekarang, telah memasuki cabang baru yaitu bidang pertambangan (hlm. 2). Perusahaan telah berkembang, memasuki berbagai cabang baru lainnya, yaitu jasa penyewaan alat berat dan penjualan suku cadang untuk keperluan tertentu (hlm. 3).

*Company Profile* Meta Estetika Graha menyebutkan juga visi perusahaannya adalah tetap menjadi nomor satu sebagai salah satu kontraktor terbaik bidang perkebunan, pertambangan, pekerjaan umum. Bidang lainnya yang dimaksud yaitu penyewaan alat berat dan perdagangan perdagangan umum di seluruh Kalimantan Barat dan Indonesia. Misi Meta Estetika Graha adalah aktif berpartisipasi dalam perkembangan industri perkebunan, pertambangan, dan konstruksi, juga sektor penyewaan alat berat dan perdagangan umum (hlm. 4).



Gambar 2.1. Logo Perusahaan PT Meta Estetika Graha  
(Sumber: Dokumentasi PT MEG)

Penjelasan *Company Profile* Meta Estetika Graha, bidang usaha/produk adalah jasa konstruksi, perdagangan umum dan penyewaan alat berat. Kontraktor Perkebunan (Kelapa Sawit), jasa penebangan (manual dan mekanis), pembukaan

lahan secara mekanik, konstruksi jalan utama dan jalan kolektor (tanah/rawa), pembuatan parit (primer, sekunder, tersier). Peninggian badan jalan (rawa), pembuatan lubang tanaman kelapa sawit pada lahan gambut (metode mekanis) dan teras kontur untuk lahan berbukit (hlm. 6).

*Company Profile* Meta Estetika Graha menambah Kontraktor Pertambangan (Bauksit dan Bijih Besi), konstruksi dermaga/*jetty* dan pondasi (untuk konveyor/*washing plant*/jembatan timbang), pembukaan lahan. Transportasi pertambangan dan pelabuhan ke pabrik pengolahan, Kontraktor Sipil (Pekerjaan Umum), konstruksi pabrik olahan kelapa sawit dan bangunan dengan pekerjaan umum (hlm. 6). Perdagangan dan penyewaan kaitan Umum, Alat Berat dan Suku Cadangnya, Alat Konstruksi, Perkebunan dan Tambang (hlm. 7).

## 2.2 Struktur Organisasi Perusahaan

PT Meta Estetika Graha memiliki struktur organisasinya tersendiri. Berbagai jabatan masing-masing memiliki kedudukan dan koordinasi antar sesama pihak sebagai kelancaran pengerjaan dalam kegiatan perusahaan sehari-hari. Berbagai jabatan dengan kedudukan dan koordinasi tersebut yang dimaksud, digambarkan seperti pada gambar di bawah ini.

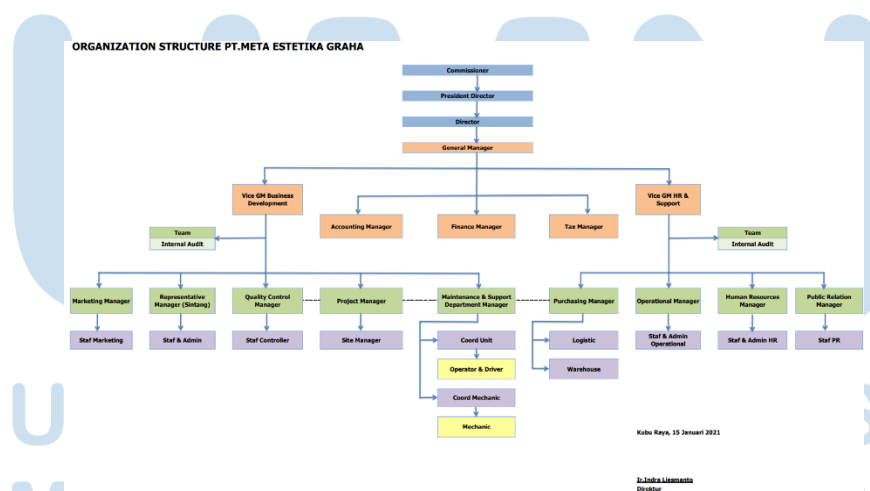

Gambar 2.2. Bagan Struktur Organisasi Perusahaan  
(Sumber: Dokumentasi PT MEG)