



Hak cipta dan penggunaan kembali:

Lisensi ini mengizinkan setiap orang untuk mengubah, memperbaiki, dan membuat ciptaan turunan bukan untuk kepentingan komersial, selama anda mencantumkan nama penulis dan melisensikan ciptaan turunan dengan syarat yang serupa dengan ciptaan asli.

Copyright and reuse:

This license lets you remix, tweak, and build upon work non-commercially, as long as you credit the origin creator and license it on your new creations under the identical terms.

BAB II

GAMBARAN UMUM PERUSAHAAN

2.1 Sejarah Singkat Perusahaan

Lisanna Online Accounting and Tax Consultant yang pada awalnya bernama *Erly Salie Online Accounting and Tax Consultant* adalah perusahaan yang bergerak sebagai konsultan pajak bagi perseorangan dan badan serta pelaku bisnis dalam memenuhi seluruh kewajiban perpajakan yang berdiri sejak tahun 2018. *Lisanna Online Accounting and Tax Consultant* berkomitmen untuk selalu memberikan pelayanan terbaik dengan integritas yang tinggi, serta menjaga kerahasiaan dan kepercayaan yang diberikan oleh klien, berdasarkan kemampuan dan pengalaman yang luas di bidang perpajakan.

Visi dan misi yang dijunjung oleh perusahaan yaitu menjadi konsultan pajak yang terbaik sehingga seluruh klien dapat tetap fokus menjalankan kegiatan bisnis untuk mencapai kesuksesan klien. Saat ini kantor perusahaan berlokasi di Jl. Ks. Tubun No.106B, RT.002/RW.001, Ps. Baru, Kec. Karawaci, Kota Tangerang, Banten 15112.

Lisanna Online Accounting and Tax Consultant menawarkan beberapa jasa dalam bidang akuntansi dan perpajakan, yaitu:

1. *Jasa Tax Compliance / Kepatuhan Pajak*

Meliputi penelitian terhadap transaksi keuangan, pembukuan dan laporan keuangan klien / wajib pajak, serta membantu melakukan perhitungan dan penyusunan laporan pajak berdasarkan peraturan perundang – undangan yang berlaku.

2. *Outsource Finance*

Membantu perusahaan (klien) meningkatkan pertumbuhan bisnis dengan melakukan penyusunan semua tagihan sesuai tanggal jatuh tempo. Memberikan peluang bagi perusahaan untuk fokus pada bagian inti bisnis yang sedang berkembang.

3. *Tax Audit Assistance / Asistensi Pemeriksaan Pajak*

Membantu dan mendampingi klien / wajib pajak dalam proses pemeriksaan pajak yang dilakukan oleh Direktorat Jenderal Pajak sehubungan dengan permohonan restitusi oleh klien / wajib pajak atau alasan lain. Bantuan pendampingan dilakukan sejak terbitnya surat perintah pemeriksaan dan meliputi bantuan mempersiapkan dokumen yang diminta untuk dipinjam oleh pemeriksa, menjawab pertanyaan – pertanyaan yang diajukan pemeriksa, melakukan diskusi dengan pemeriksa sampai dengan pemberian tanggapan dan pembahasan akhir dengan pemeriksa atas pemberitahuan hasil pemeriksaan.

4. *Tax Review*

Melakukan analisa dan pengujian terhadap transaksi – transaksi keuangan dan pembukuan klien / wajib pajak untuk mengetahui potensi kewajiban perpajakan yang timbul dan menghindari / mengurangi kesalahan – kesalahan yang mungkin terjadi yang dapat mengakibatkan kerugian / beban sanksi denda bagi klien / wajib pajak. Analisa dan pengujian yang dilakukan juga dapat digunakan oleh klien / wajib pajak untuk melakukan perencanaan pajak / tax planning di masa yang akan datang berdasarkan ketentuan perundang – undangan perpajakan yang berlaku.

5. *Accounting Service*

Melakukan penyusunan Laporan Keuangan berdasarkan dokumen, catatan dan informasi keuangan lainnya yang diberikan manajemen perusahaan (klien). Laporan Keuangan yang dihasilkan setelah menggunakan layanan jasa akuntansi kami adalah berupa Neraca dan Rugi Laba.

6. *Tax Objection Assistance / Asistensi Keberatan Pajak*

Membantu dan mendampingi klien / wajib pajak sehubungan dengan ketidaksetujuan / keberatan terhadap surat ketetapan pajak yang dikeluarkan oleh Direktorat Jenderal Pajak atau permohonan pengurangan / pembatalan surat ketetapan pajak. Bantuan pendampingan dilakukan sejak penyusunan surat keberatan atau permohonan pengurangan / pembatalan surat ketetapan pajak, termasuk juga membantu mempersiapkan dokumen, menjawab pertanyaan – pertanyaan yang diminta dan diajukan oleh peneliti/ penelaah

pajak, melakukan diskusi sampai dengan pemberian tanggapan dan pembahasan akhir.

7. *Payroll Outsourcing*

Membantu klien / wajib pajak untuk mencapai keefektifan pekerjaan penggajian dan sekaligus pemenuhan kewajiban Pph Pasal 21.

8. Legalitas

Meliputi jasa pembuatan PT/CV baru, pengurusan SBU/SIUIJK, dan pengurusan legal lainnya.

Selama melaksanakan kerja magang di perusahaan *Lisanna Online Accounting and Tax Consultant*, terdapat beberapa klien/perusahaan yang ditangani. Berikut gambaran umum beberapa klien tersebut:

1. PT Pusaka Nusantara

PT Pusaka Nusantara adalah perusahaan yang bergerak dalam perdagangan alat tulis dan jasa percetakan. PT Pusaka Nusantara berlokasi di Kabupaten Tangerang.

2. PT Kenanga Serasi

PT Kenanga Serasi merupakan perusahaan yang menjual berbagai macam obat-obatan. PT Kenanga Serasi beralamat di Kota Tangerang.

3. PT Burung Garuda

PT Burung Garuda adalah perusahaan yang bergerak di bidang pegadaian. Saat ini PT Burung Garuda berlokasi di Kota Depok.

4. PT Gudang Sukses

PT Gudang Sukses merupakan perusahaan yang bergerak di sektor perdagangan komputer dan perlengkapan komputer. Alamat PT Gudang Sukses berada di Kota Jakarta Barat.

5. PT Malika Tunggal

PT Malika Tunggal bergerak dalam bidang *custom clearance*. Perusahaan berlokasi di Bekasi.

6. PT Yosan Insan

PT Yosan Insan merupakan perusahaan yang memperdagangkan hasil perikanan. PT Yosan Insan beralamat di Sulawesi.

7. PT Wirwiryam Sentosa

PT Wirwiryam Sentosa merupakan perusahaan yang bergerak dibidang distribusi perangkat *IT & Telekomunikasi*. PT Wirwiryam Sentosa beralamat di Kota Tangerang Selatan.

2.2 Struktur Organisasi Perusahaan

Struktur organisasi di dalam *Lisanna Online Accounting and Tax Consultant* dapat digambarkan sebagai berikut:

Gambar 2.1
Struktur Organisasi Lisanna *Online Accounting and Tax Consultant*

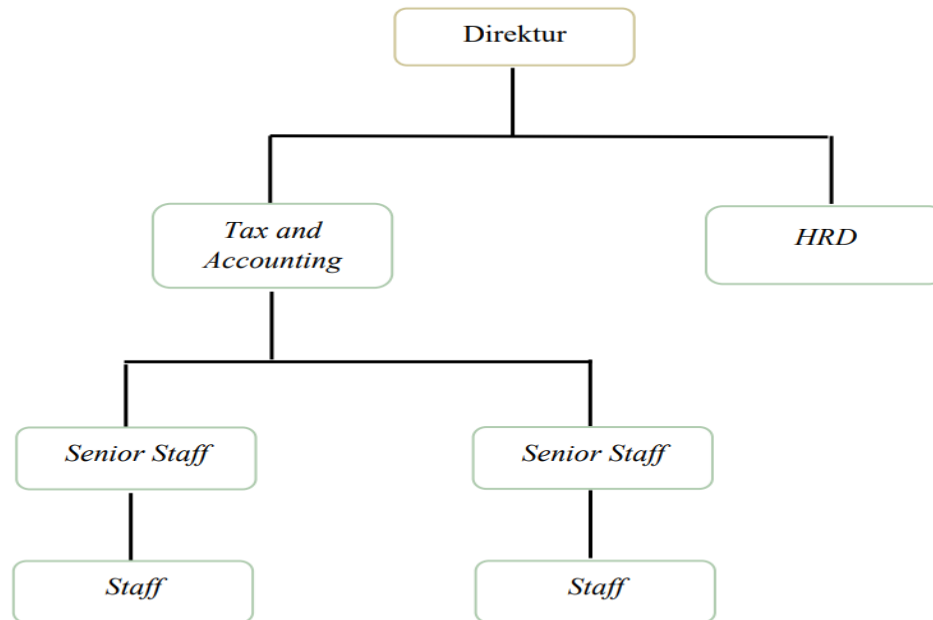

Di dalam setiap jabatan memiliki tugas dan tanggung jawab yang berbeda-beda:

1. *Direktur*

Direktur adalah jabatan tertinggi pada perusahaan. *Direktur* bertanggung jawab penuh kepada klien atas jasa akuntansi dan perpajakan yang diberikan.

2. *Senior Staff*

Senior Staff berperan sebagai ketua tim untuk memimpin *staff*. Maka berdasarkan hal tersebut, *Senior Staff* memiliki tugas dan tanggung jawab terhadap pelaksanaan kewajiban perpajakan dan pembukuan yang dilakukan oleh *Staff*.

3. *Staff*

Staff merupakan anggota yang dimiliki oleh *Senior Staff*. *Staff* memiliki tugas dan tanggung jawab dalam melaksanakan kewajiban perpajakan dan pembukuan klien.

4. *Human Resource Development (HRD)*

HRD mempunyai peran penting dalam merekrut karyawan baru untuk bekerja dan merekrut mahasiswa yang ingin melakukan kerja magang di kantor

Lisanna Online Accounting and Tax Consultant.