



Hak cipta dan penggunaan kembali:

Lisensi ini mengizinkan setiap orang untuk mengubah, memperbaiki, dan membuat ciptaan turunan bukan untuk kepentingan komersial, selama anda mencantumkan nama penulis dan melisensikan ciptaan turunan dengan syarat yang serupa dengan ciptaan asli.

Copyright and reuse:

This license lets you remix, tweak, and build upon work non-commercially, as long as you credit the origin creator and license it on your new creations under the identical terms.

BAB 2

GAMBARAN UMUM PERUSAHAAN

2.1. Profil Singkat Perusahaan

PT. XYZ pertama kali beroperasi di Indonesia pada tahun 2003. Saat ini PT. XYZ memiliki empat fasilitas pabrik dengan dilengkapi dua bangunan *workshops*. Setiap pabrik tersebut telah dilengkapi dengan sebuah ruangan sampel dan *machinery* yang dapat membantu pengembangan produk. PT. XYZ mempekerjakan sekitar 2500 orang karyawan. Saat perusahaan pertama kali berdiri, perusahaan PT. XYZ dipercayai oleh merek Adidas untuk menghasilkan produk aksesoris sepatunya. Kerja sama dengan Adidas berlanjut seiring dikembangkannya laboratorium yang tersertifikasi oleh Adidas *TLSP System* pada tahun 2007. Kemudian pada tahun 2019, PT. XYZ menerima subproses baru terkait aksesoris sepatu terkait *spray process*.

Selain bekerja sama dengan Adidas, PT. XYZ juga bekerja sama dengan beberapa merek sepatu lainnya seperti Ecco (2006), Nike (2010), Mizuno (2016), UA (2016), dan New Balance (2020).

Saat ini PT. XYZ memiliki berbagai produk yang dapat diberikan pada *client*-nya seperti *sockliner*, *inlay sole*, produk percetakan (*screen printing*, *sublimation printing*, *digital printing*), *seamless upper for sports shoes*, dan lain-lain. Servis atau proses yang umumnya dilakukan pada PT. XYZ adalah *EVA diecut*, *PU Pouring*, *upper process & component*, *stitching*, *punching*, *water jet*, *laser cut*, *casting PU on upper*, *spray on midsole*, dan *embroidery*.

UNIVERSITAS
MULTIMEDIA
NUSANTARA

2.2. Struktur Organisasi Perusahaan

Struktur organisasi PT. XYZ dapat dilihat pada Gambar 2.1.

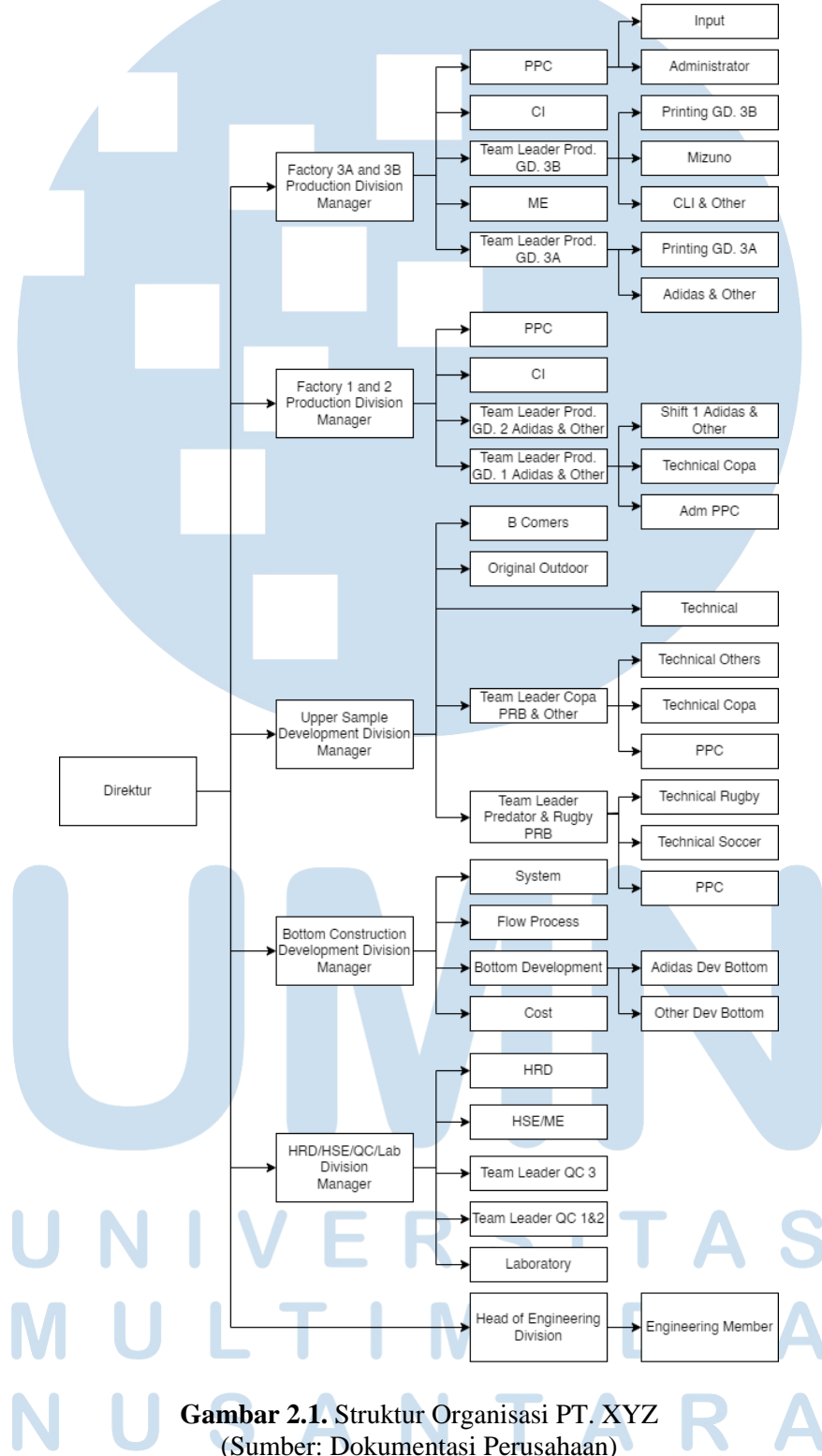

Gambar 2.1. Struktur Organisasi PT. XYZ
(Sumber: Dokumentasi Perusahaan)