



Hak cipta dan penggunaan kembali:

Lisensi ini mengizinkan setiap orang untuk mengubah, memperbaiki, dan membuat ciptaan turunan bukan untuk kepentingan komersial, selama anda mencantumkan nama penulis dan melisensikan ciptaan turunan dengan syarat yang serupa dengan ciptaan asli.

Copyright and reuse:

This license lets you remix, tweak, and build upon work non-commercially, as long as you credit the origin creator and license it on your new creations under the identical terms.

BAB II

GAMBARAN UMUM PERUSAHAAN

2.1 Sejarah Singkat Perusahaan

Karya Jaya Wisesa (KJW) Consulting Didirikan pada bulan Juli 2003 oleh Bapak Tsun Tien Wen Lie dan Bapak Kadek Sumadi dengan komitmen untuk menjadi "Partner Bisnis Anda". KJW Consulting memberikan bantuan yang terbaik untuk memecahkan masalah kliennya dengan mempertimbangkan kepentingan pemegang saham. KJW Consulting terdaftar yang merupakan anggota dari Ikatan Konsultan Pajak Indonesia (IKPI) sepenuhnya berlisensi untuk memastikan agar dapat mewakili klien kami secara efektif. KJW Consulting merupakan konsultan pajak berijin No. 2252/IP.C/PJ/2015 (Brevet C) & Tax Court Attorney No. 433/PP/IKH/2013.

KJW Consulting memiliki visi “menjadi *one stop solution consultant*” dan misi “melayani dengan kualitas yang baik dengan harga yang wajar.” KJW Consulting memiliki 17 karyawan yang professional di bidangnya masing- masing dan sudah mendapatkan pelatihan. Kantor ini beralamat di Jl. Letjen S. Parman, Soho Capital Lt 25 No 9, Tanjung Duren Selatan, Grogol Petamburan. KJW Consulting sebagai kantor konsultan menyediakan beberapa jasa yaitu:

1. Jasa Pajak

Menyediakan jasa pajak terkait konsultasi pajak ,administrasi pajak dan pelaporan, keberatan pajak dan banding di Pengadilan Pajak, pengembalian pajak (Restitusi), dan *transfer pricing*.

2. Jasa Audit

Menyediakan jasa audit internal dan audit eksternal (sebagai kantor akuntan publik).

3. Jasa Akuntansi

Menyediakan jasa akuntansi terkait dengan pencatatan transaksi ke dalam sistem serta pembuatan laporan keuangan.

4. *Human Capital*

Menyediakan jasa *payroll* dan BPJS Kesehatan – Ketenagakerjaan serta konsultasi penyeleksian dan rekrutmen.

5. *Business Advisory*

Menyediakan jasa pendirian usaha (kantor perwakilan , perusahaan tetap , dll.)

KJW Consulting mempunyai beberapa klien untuk jasa audit eksternal yang disediakannya. Selama masa magang berlangsung, terdapat beberapa klien yang menjadi tanggung jawab penulis dalam menjalankan jasa audit eksternal. Berikut gambaran umum perusahaan untuk masing – masing klien (Nama perusahaan disamarkan):

1. PT TTS

Perusahaan ini didirikan pada tahun 1997. Perusahaan bergerak dalam bidang pengolahan air minum dan mata air. Perusahaan ini berdomisili di Sidoarjo, Jawa Timur.8999NN,BB]

2. PT HRE

Perusahaan didirikan pada tahun 2012. Perusahaan yang bergerak di bidang energi (pembangkit listrik tenaga air). Perusahaan berdomisili di Bandung Jawa Barat.

3. PT IMP

Perusahaan ini didirikan pada tahun 2010 . Perusahaan bergerak dalam bidang pembangunan. Perusahaan berdomisili di Bukittinggi, Sumatera Barat

4. PT NMT

Merupakan perusahaan yang bergerak di bidang pengadaan barang dan jasa. Perusahaan berdomisili di Jakarta Selatan.

5. PT RMB

Perusahaan didirikan pada tahun 2000. Perusahaan ini bergerak di bidang perdagangan sepeda dan aksesorisnya. Perusahaan berdomisili Jakarta Utara.

6. PT BHJ

Perusahaan ini didirikan pada tahun 1999 . Perusahaan bergerak dalam bidang konsesi pasokan air. Perusahaan berdomisili di Tangerang.

7. PT PJM

Perusahaan ini didirikan pada tahun 1960. Perusahaan ini bergerak dalam bidang industri bahan makanan. Perusahaan berdomisili di Jakarta Selatan.

2.2 Struktur Organisasi Perusahaan

Berikut ini adalah struktur organisasi dari KJW Consulting:

Gambar 2. 1

Struktur Organisasi Karya Jaya Wisesa Consulting

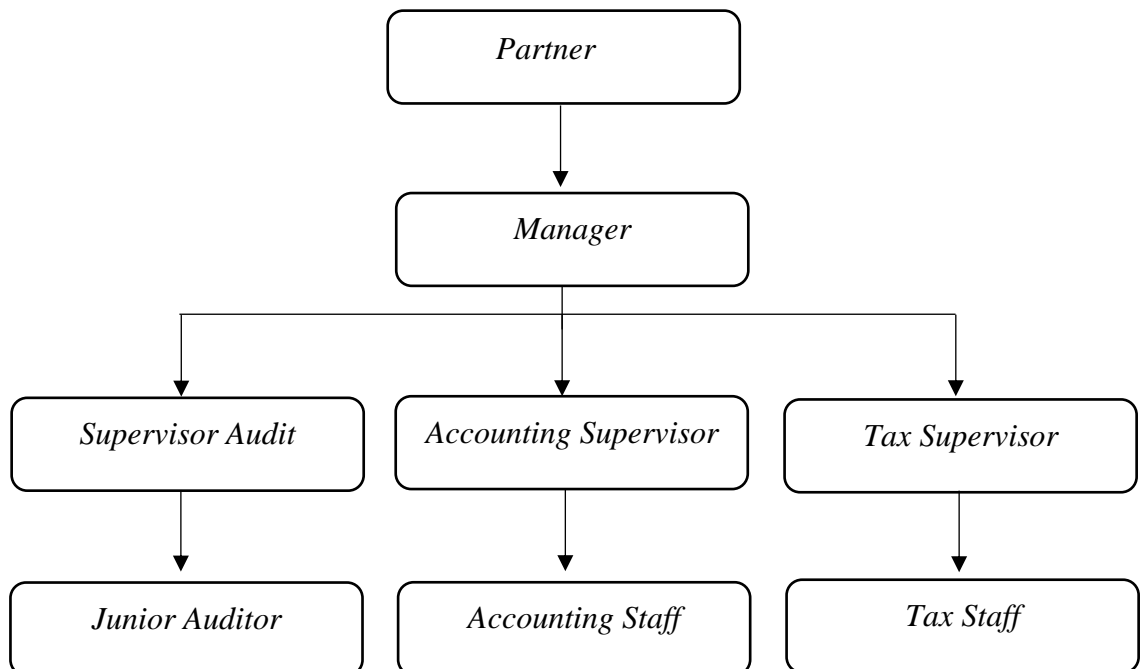

Tugas dari masing – masing tingkatan juga berbeda – beda. Berikut adalah tugas dari masing – masing tingkatan yang ada di Karya Jaya Wisesa Consulting:

1. *Partner*

Partner memegang kedudukan tertinggi dalam perusahaan ini. Ia bertanggung jawab atas seluruh proses audit yang telah dilakukan oleh auditornya. *Partner* pada akhirnya akan memeriksa pekerjaan dari auditor dan akan menandatangani opini audit yang diberikan oleh auditor.

2. *Manager*

Manager membuat rencana audit dan mempertimbangkan opini yang akan diberikan serta memastikan bahwa setiap divisi telah menjalankan tugasnya dengan baik. *Manager* juga bertugas mencari klien untuk perusahaan agar perusahaan dapat terus berjalan.

3. *Supervisor Audit.*

Supervisor audit bertugas untuk melaksanakan pekerjaan audit yang telah diberikan dan bertanggung jawab dalam membimbing dan memeriksa hasil kerja *junior auditor*. *Supervisor audit* juga akan memberikan opini audit atas hasil auditnya yang nantinya akan ditandatangani oleh *partner*.

4. *Junior Auditor*

Junior auditor melaksanakan tugas yang telah diberikan oleh *supervisor auditor* dalam hal audit. *Junior auditor* juga harus dapat membuat kertas kerja pemeriksaan dan mengumpulkan bukti audit dari *klien* guna memperoleh data untuk memberikan opini audit.

5. *Tax Supervisor*

Tax supervisor bertugas menjalankan tugas yang telah diberikan *manager/ partner* dalam bidang perpajakan. *Tax supervisor* juga membimbing *tax staff* dalam menjalankan tugasnya serta melakukan *review* atas hasil kerja *tax staff*.

6. *Tax Staff*

Tax Staff bertugas menjalankan pekerjaan yang telah diberikan *tax supervisor*. *Tax staff* juga bertugas untuk melakukan perhitungan pajak yang harus dibayar perusahaan pada suatu periode akuntansi, melakukan pembayaran pajak serta melaporkan pajak perusahaan sesuai dengan batas waktu perpajakan.

7. *Supervisor Accounting*

Supervisor accounting bertanggung jawab atas pekerjaan yang dilakukan oleh *accounting staff* dalam menjalankan jasa akuntansi. *Supervisor accounting* juga bertanggung jawab atas verifikasi dan finalisasi atas setiap pencatatan transaksi yang telah di input oleh *accounting staff*.

8. *Accounting Staff*

Accounting staff menjalankan tugas yang telah diberikan *supervisor accounting* dalam menjalankan proses akuntansi dalam pembuatan laporan perusahaan pada perusahaan klien, melakukan input data yang

berhubungan dengan jurnal akuntansi pada sistem keuangan, melakukan posting jurnal dan melakukan perhitungan pajak serta pelaporannya.