BAB II

GAMBARAN UMUM PERUSAHAAN

2.1 Profil Perusahaan

Pada bagian ini penulis akan menjabarkan terkait profil perusahaan, dimana penulis melakukan praktik kerja magang, yaitu *Box2box Media*. Profil perusahaan pada bagian ini dibagi menjadi empat bagian, yaitu sejarah perusahaan, visi dan misi perusahaan, logo perusahaan, dan struktur organisasi perusahaan.

2.1.1 Sejarah Perusahaan

Box2box Media Network berawal dari *Podcast* sepak bola yang didirikan oleh Pangeran Siahaan dan Tio Prasetyo Utomo pada 2018. Awalnya Pangeran, Tio bersama Justinus Lhaksana berkeliling ke beberapa tempat di Jakarta untuk berbicara tentang sepak bola dengan bintang tamu yang berbeda-beda. Tidak lama setelah itu tepatnya beberapa minggu setelah Piala Dunia atau pada awal kompetisi sepak bola Eropa musim 2018/2019 mereka bertiga memulai untuk membuat sebuah *podcast* sepakbola dengan nama *Box2box*.

Menurut episode *podcast Box2boxbola,* anggota pertama dari *Box2box* adalah Pangeran Siahaan, Tio Prasetyo Utomo dan *Coach* Justinus Lhaksana. Mereka bertiga adalah Pundit yang membawakan siaran sepak bola di *Bein Sports* pada musim 2017/2018. Seiring berjalannya waktu, *Box2box* tumbuh dan tercetuslah ide untuk menaungi *podcast-podcast* lainnya. Kini *Box2box Media Network* sudah menaungi 50+ *Podcast* di Indonesia. Jumlah itu akan terus bertambah karena *Box2box Media Network* kini juga membuka studio baru di Kota Bandung dan berencana untuk mengekspansi ke berbagai kota lainnya di seluruh Indonesia.

2.1.2 Visi dan Misi

Sebagai salah satu media network di Indonesia, *Box2box* memiliki Visi dan Misi sebagai berikut:

1) Visi

Menjadi jaringan *podcast* nomor satu di Indonesia

2) Misi

a) Memberdayakan *podcaster* di seluruh Indonesia

b) Menjadi wadah yang menghubungkan antara sesama *podcaster* dan pemegang kepentingan di industri *podcast*.

c) Membangun ekosistem podcast Indonesia yang *sustainable*

2.1.3 Logo Perusahaan

box2box

Gambar 2.1 Logo *Box2box Media Network*

(Sumber : Twitter Box2box)

"We are the first and widest podcast network in Indonesia"

merupakan *tagline* dari *Box2box Media Network*

Gambar 2.2 Logo Produk *Podcast* dari *Box2box Media Network*

(Sumber: Dokumen Perusahaan)

2.1.4 Struktur Organisasi

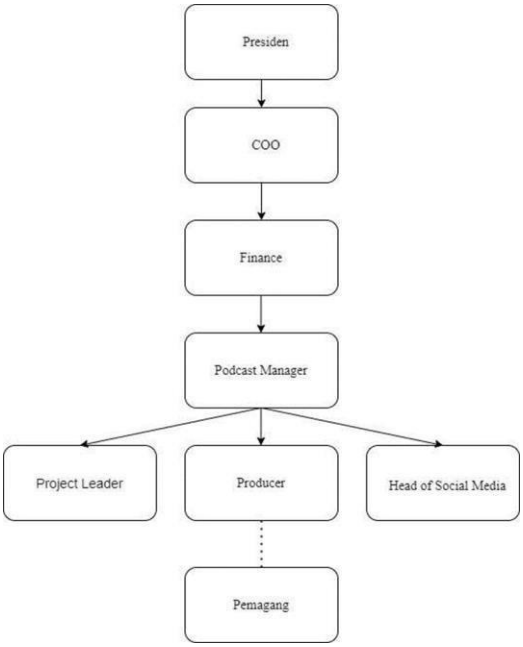

Gambar 2.3 Struktur Organisasi *Box2box Media Network*

(Sumber: Dokumen Perusahaan)

Rana Aditya selaku Presiden/CEO *Box2boxmedia* memiliki tugas dalam bertanggung jawab atas setiap produksi *podcast* serta konten yang ada dalam *Box2boxmedia*. Setiap divisi memiliki penanggung jawabnya masing-masing, penulis berada dalam divisi *Box2boxbola.* Divisi ini memiliki dua penanggung jawab yaitu Dex Glenniza dan Rossi Finza.

2.2 Ruang Lingkup Kerja Divisi Konten

Pada saat penulis melakukan kerja magang di *Box2boxbola,* penulis ditempatkan di divisi konten. Divisi ini dipimpin oleh Dex Glenniza selaku penanggung jawab dan *head of content Box2boxbola.* Divisi konten berfungsi untuk membuat sebuah konten yang berisikan informasi mengenai seputar olahraga khususnya sepak bola. Dalam divisi ini, divisi konten bekerja sama dengan divisi media sosial dan *design*.

Konten yang diproduksi oleh divisi konten biasanya berbentuk artikel dan video. Dalam menentukan topik konten biasanya *head of content* akan memberikan topik yang belakangan sedang tren, tidak jarang juga penulis beserta anggota lain merekomendasikan konten. Setelah topik sudah ditentukan, anggota divisi konten melakukan pengumpulan berkas. Setelah berkas sudah terkumpul biasanya mereka akan meminta divisi *design* untuk membuat konten yang bentuknya disesuaikan dengan berkas yang diberikan.

Setelah konten sudah di *design* dan direvisi, konten tersebut akan diunggah oleh anggota divisi media sosial.

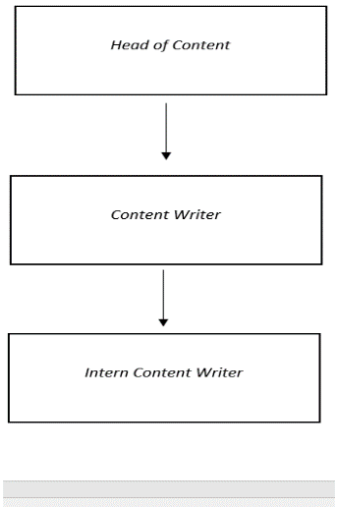

Gambar 2.4 Struktur Organisasi *Box2box Media Network*

Sumber : Hasil olahan penulis

Head of Content : Dex Glenniza

Content Writer : Rossi Finza, Aun Rahman, Evirdi

Intern Content Writer : Waldo Farrel Hakeem